

## 韶关市妇幼保健院医疗服务概况

临床、医技科室名称、服务内容等医疗服务基本情况及专科、专业门诊、专科特色。

### 手术科室

产科、妇科、乳腺外科、五官科、麻醉科。

### 非手术科室

生殖医学中心、遗传与检验中心、产前诊断中心、儿科、新生儿科、儿童康复科、儿童保健科、妇女保健科、超声医学科、放射科、心电图室、病理科、药剂科、女性康复中心。

门诊、急诊、住院服务流程和便民服务措施及流程；医疗机构服务时间。

### 门诊便民服务措施：

- 1、设有急诊科，24小时接诊抢救急诊就医者。  
门卫：0751-8775517 急诊电话：0751-8637477
- 2、门诊设有感染科门诊，接诊发热、肠道等传染病患者。
- 3、设有西药房、中药房，提供中药代煎服务，方便就医者取药。
- 4、门诊大楼一至三楼、八楼及保健大楼二楼设有挂号收费处。分普通窗口、医保窗口及特殊人群优先窗口。
- 5、每层门诊设有专责导医为就医者分诊、咨询、打印检验结果报告单；维持诊疗秩序、指引病人就医，维护就医者的私密性。需要住院的病

人，由临床服务组护理人员陪同办理入院手续直到住院科室。住院部设有外线电话提供 24 小时免费咨询服务。

6、免费提供饮用水、免费提供轮椅等服务。

### 急诊就医流程：

120 转诊急症患者

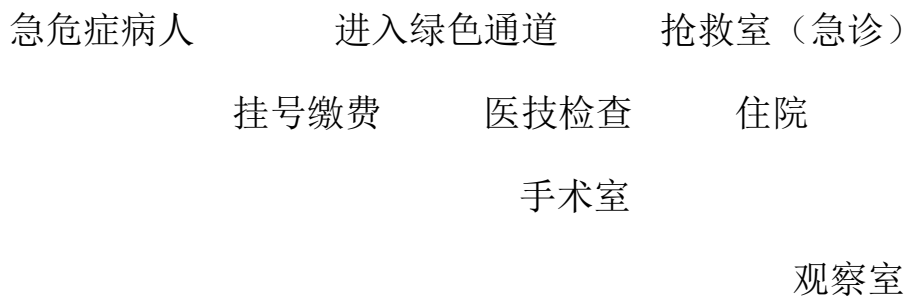

普通急诊      急诊预检处分诊      挂号缴费  
专科诊疗区就诊

### 医疗服务时间：

- 急诊：24 小时接诊产、妇、儿、外等科危、急、重症患者。对病情危重的病人，可优先挂号、就诊、交费、取药等。
- 普通门诊：就诊时间：上午 8：00-12：00 下午 14：30-17：30（产科、妇科、外科、新生儿科、儿科、功能科周六、日照常开诊，儿保科周六上午开诊，下午休息）。
- 高热、急诊、重病员、70 岁以上老人、残疾人优先就诊。

### 预约挂号方式：

现场预约

诊区诊间预约：看病时与医生预约下次复诊时间

出院时预约：出院时与主诊医生预约复诊时间

电话预约（外线总机 0751-8773222 转内线电话）

专科门诊微信群直接与主诊医生预约。

特别提醒：

- 挂号及就诊过程遇到问题或困难，请找导诊护士，不要轻信他人代挂号。
- 我院医生只在本院范围内坐诊，请不要轻信他人离开医院看病，以免上当受骗。

### 病人权利和义务主要内容。

病人的权利

- 1、免除一定的社会责任和义务的权利。
- 2、享受平等医疗、护理、保健、健康教育的权利。
- 3、受尊重的权利。
- 4、知情同意的权利。
- 5、隐私保密的权利。
- 6、投诉的权利。
- 7、自由选择的权利。

病人的义务

- 1、自我保健的义务。
- 2、准确提供医疗资料的义务。
- 3、积极配合医护活动的义务。
- 4、按时交纳医疗费用的义务。

5、尊重医务人员的劳动及人格尊严的义务。

6、遵守医院规章制度与规定的义务。

7、自觉维护医院医疗秩序的义务。

### 服务投诉方式和向上级部门投诉方式。

服务投诉方式：口头投诉、书面投诉

医院 24 小时总值投诉电话：13826381833。

医疗投诉电话：0751-8701610 办公室地点：医务科。

医德医风投诉电话：0751-8746051(院办)8639005（人事监察科）办

公地点：院办、人事监察科

经沟通协商未能解决的问题，建议做医疗事故鉴定或走其他法律途径解决。

### 科室介绍及专家简介

#### 一、生殖医学中心

##### （一）科室介绍

韶关市妇幼保健院生殖医学中心是粤北地区最早获得夫精人工授精技术(2006 年)和体外受精-胚胎移植及其衍生技术（俗称试管婴儿）资质（2010 年）的单位，也是省内第四家获准开展供精人工授精技术的单位。2019 年中心科研课题《粤北地区 a 标准型地中海贫血胚胎植入前遗传学诊断技术平台建立》获立项，为后续开展第三代试管婴儿技术（PGD）打下良好的基础。

中心位于门诊楼第 7~9 层，设有女性专科和男性专科，包括临床组、实验室组和护理组共 35 人。其中高级职称 9 人，广东省杰出青年医学人才 1 人，研究生 7 人。

中心诞生了粤北地区第一例试管婴儿。成功运行十多年来，共完成辅助生殖周期近二万个，试管婴儿标准人群妊娠率 70% 以上，达国内先进水平。外地区就诊患者占比达 20%。

地址：韶关市武江区惠民北路 12 号；咨询电话：0751-8630929

##### （二）服务项目

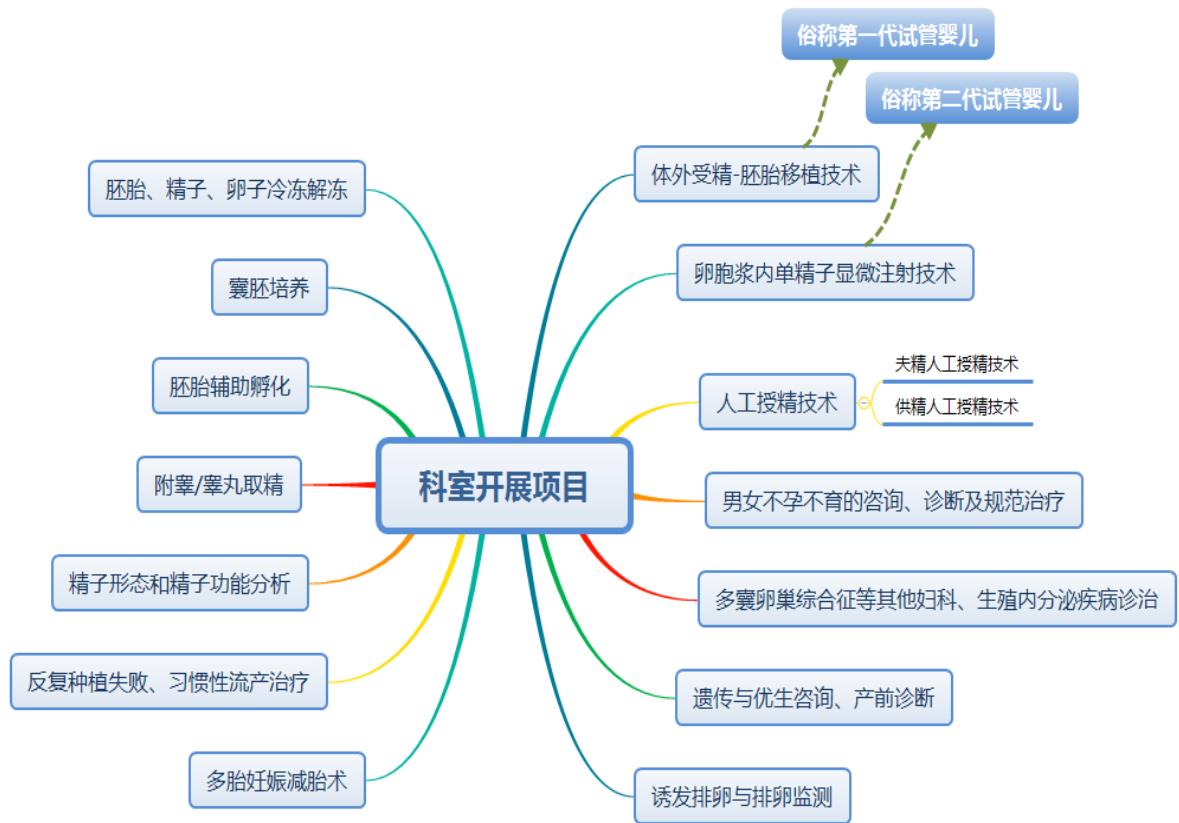

## 生殖医学中心专家一览表

姓名	性别	职称	执业范围
陈艳	女	主任医师	妇产科
周贤琼	女	副主任医师	妇产科
李九凤	女	副主任医师	妇产科
贾晓丽	女	副主任医师	妇产科
雷庆华	女	副主任医师	妇产科
谢春雨	男	副主任医师	妇产科



## 陈艳

**个人介绍：**韶关市妇幼保健院副院长、生殖中心主任，主任医师，大学本科学历。从事妇产科临床工作 20 余年，生殖遗传工作 14 年。4 次到国家培训基地进修学习生殖临床、实验室及产前诊断技术，回来后开展多项技术填补韶关空白。带领团队通过省卫生厅人工授精评审及国家卫生部体外受精-胚胎移植（IVF-ET）评审，使我院成为粤北地区首家运行该两项技术的单位。科室团队共完成试管周期近 2 万个，新鲜和冻融周期移植成功率达 55%，为国内先进水平。个人自创的三个促排卵及冻融方案效果良好，在临床推广。对疑难复杂病例具有独到的心得及经验，多次在省级学术会议中分享成功案例。参与省市科研立项 11 项，其中 6 项获市科技进步奖，在国家级杂志发表专业论文 8 篇。

**擅长领域：**不孕不育、人工授精、试管婴儿、复发性流产、反复种植失败、卵巢早衰等；  
**专长主治：**多囊卵巢综合征、复发性流产、反复种植失败、妇产科内分泌疾病及各种疑难复杂性不孕不育。

**成果荣誉：**积极主持和指导科研工作多项。其中获广东省卫生厅科研立项 1 项，获韶关市科技奖多项，在国家级杂志发表专业论文 8 篇。2015 年获韶关市“三八红旗手”。

**坐诊时间：**周一至周日上午。



## 周贤琼

**个人介绍：** 韶关市妇幼保健院生殖中心副主任、副主任医师、临床负责人。1997 年开始从事妇产科临床工作，2006 年开始专攻生殖医学专业方向。期间在南方医院、湘雅医院等地进修不孕不育与辅助生殖技术，并获得国家培训基地从业资质。是我院生殖医学中心创始人之一，率先开展试管婴儿、人工授精等辅助生殖技术。

**擅长领域：** 不孕不育症，反复助孕失败，复发性流产以及多囊卵巢综合征等生殖内分泌疾病的规范治疗。

**坐诊时间：** 周一至周日上午。





## 李九凤

**个人介绍：**副主任医师，毕业于汕头大学医学院，从事妇产科专业工作 20 年，曾在南方医院生殖中心进修辅助生殖技术，在湖南家辉国家重点遗传实验室、湖南省妇幼保健院、广州市妇女儿童医疗中心进修产前诊断项目。

**擅长领域：**不孕不育症诊治；试管婴儿、人工授精助孕治疗；优生优育咨询；遗传病诊断及咨询；复发性流产咨询及精准保胎。

**坐诊时间：**周一至周日上午，周四至周五下午。



## 贾晓丽

**个人介绍：**副主任医师，党员。韶关市妇幼保健院生殖中心人工授精临床负责人；生殖中心伦理委员会会议的负责组织者。从事临床工作近 20 年。潜心生殖医学与不孕不育症的研究，年门诊量超万人次，试管婴儿助孕成功率稳定在 50% 以上。

**擅长领域：**各种不孕不育症的诊治；人工授精；试管婴儿技术；多胎减胎技术；多囊卵巢综合征等各种排卵障碍的诊治；月经失调的诊治；子宫内膜异位症的诊治；反复流产的诊治等等。

**社会任职：**广东省临床医学学会生殖医学专业委员会常委，广东妇科生殖内分泌专业委员会委员，广东省医学会生殖医学分会第三届委员会管理与伦理学组委员。

**成果荣誉：**2013 年主持的科研“降调节恒量雌激素替代方案在冻融胚胎中的应用”获韶关市科技进步二等奖；2018 年参与的“低反应者减量降调节并控制 Gn 启动剂量的 IVF 结局”获韶关市科技进步二等奖。

**坐诊时间：**周一至周五全天，周六、周日上午



## 雷庆华

**个人介绍:** 韶关市妇幼保健院产前诊断科副主任医师,任广东省医学遗传分会青年委员会委员、广东省地贫协会委员、广东省临床医学胎儿医学专业委员会委员。

2002年大学本科毕业参加工作至今,从事妇产科临床专业18年。于2016年4月至7月在广州市妇儿中心产前诊断中心进修学习,2018年6月在广州医学院附属第三医院产前诊断科及遗传实验室进修学习,2019年12月至2020年1月在广东省妇幼保健院产前诊断中心进修学习。经常参加各类国家级省级产前诊断及出生缺陷防控培训班。主持韶关市科研立项一项,参与多项韶关市科研立项,发表论文多篇。

**擅长领域:** 具有系统的妇产科理论知识和专业技术操作能力,熟练运用系统扎实的专业知识,在产前诊断、优生遗传咨询、复发性流产诊治、孕前保健方面有丰富的临床经验。

### 专长主治:

- 1、遗传咨询、优生优育咨询、复发性流产及不孕症诊治、孕前优生检查及保健;
- 2、熟练掌握B超引导下经母腹绒毛穿刺、羊水穿刺、脐血穿刺等宫内产前诊断相关操作。

**坐诊时间:** 周一至周五全天,周六上午,周日休息。



## 谢春雨

**个人介绍：**医学硕士，副主任医师，广东省杰出青年医学人才，中华中医药学会生殖分会青年委员，中国性学会妇幼保健男科分会委员，广东省中西医结合学会男科分会委员，广东省泌尿生殖协会男性生殖医学分会委员。从事男科生殖临床 10 多年，在国家级期刊发表论文多篇，参与国家级课题多项，主持市科技局课题一项并荣获市科研三等奖。

**擅长领域：**各种原因导致的男性不育症（少、弱、畸形精子症、无精子症、精液不液化、免疫性不育、不明原因不育等）的治疗，尤其擅长睾丸活检、经皮附睾抽吸取精术（PESA）、经皮睾丸取精术（TESA）、梗阻性无精症诊治等。

**坐诊时间：**周一至周五全天，周六上午，周日休息。

## 二、产前诊断中心

### （一）科室介绍

韶关市妇幼产前诊断中心是粤北地区首个经省卫生厅批准的产前诊断技术服务机构，可以较全面开展出生缺陷、先天畸形的产前诊断与优生遗传咨询，为患者提供优生遗传咨询、遗传病诊断与产前诊断、出生缺陷产前诊断、自然流产诊断与治疗、医学影像学产前诊断、细胞遗传学产前诊断、分子遗传学产前诊断、生化免疫学产前诊断、产前筛查、孕前优生检查等服务。

中心内部分为五组，各组工作负责内容不同，但都紧紧围绕产前筛查和产前诊断各个环节进行，：

临床组负责遗传咨询和穿刺取材手术，咨询医师均为高年资副主任医师。临床组是中心

各组的核心组。

生化免疫组：负责唐氏筛查、地中海贫血筛查、遗传代谢病的筛查。

细胞遗传组负责染色体核型分析。传统的细胞遗传，又称 G 显带染色体核型分析，是产前诊断的重要组成部分，在目前分子遗传学快速发展的背景下，传统的细胞遗传仍发挥着不可替代的作用，仍是产前诊断的“金标准”。外周血染色体核型分析引入高分辨率染色体核型分析，分析条带水平可达到 500 条左右，比常规 G 显带水平（340-420 条）条带多，能更

姓名	性别	科室	职称	执业范围
----	----	----	----	------

加清晰地发现染色体的细微变化。

分子遗传组：负责包括了无创 DNA 检测（NIPT）、地贫基因诊断、CMA、耳聋基因、SMA 基因等分子学检测项目。其中 CMA 技术又被称为“分子核型分析”，能够在全基因组水平进行扫描，可检测染色体不平衡的拷贝数变异（copy number variant, CNV），尤其是对于检测染色体组微小缺失、重复等不平衡性重排具有突出优势。除产前诊断外，CMA 技术在我院儿科遗传病、流产遗传学检测方面也具有有效应用。产前诊断技术中的分子遗传也包括了感染类项目的核酸检测分析。孕妇在妊娠阶段时的免疫力与抵抗力低下，容易导致孕妇感染，从而可能会导致宫内感染，流产，早产，胎儿发育畸形的情况出现，核酸检测直击病原体的 DNA/RNA 结构，能及早发现感染。

超声影像组开展的检查项目以妇产超声、儿科超声为主，作为韶关地区首家产前诊断中心的影像学诊断部分，除常规的产科超声检查外，同时开展了中孕期 III 级产前超声检查和 IV 级产前超声检查（胎儿心超声检查），为胎儿进行专业的专科的产前超声检查，并接受本市管辖内各县市区基层医院发现异常胎儿的转诊工作。

产前诊断中心设临床医师为科室负责人，统筹及协调各组工作，按照产前诊断中心建设及质控评审标准运作，各组紧紧围绕预防出生缺陷之一主题，介入产前筛查和诊断的各个重要环节，形成闭环管理，为降低人口出生缺陷提高出生人口素质保驾护航。

## 产前诊断专家一览表

李九凤	女	生殖医学中心	副主任医师	妇产科
雷庆华	女	生殖医学中心	副主任医师	妇产科



## 李九凤

**个人介绍：**副主任医师，毕业于汕头大学医学院，从事妇产科专业工作 20 年，曾在南方医院生殖中心进修辅助生殖技术，在湖南家辉国家重点遗传实验室、湖南省妇幼保健院、广州市妇女儿童医疗中心进修产前诊断项目。

**擅长领域：**不孕不育症诊治；试管婴儿、人工授精助孕治疗；优生优育咨询；遗传病诊断及咨询；复发性流产咨询及精准保胎。

**产前诊断坐诊时间：**周四、周五下午上班。



## 雷庆华

**个人介绍:** 产前诊断科副主任医师，任广东省医学遗传分会青年委员会委员、广东省地贫协会委员、广东省临床医学胎儿医学专业委员会委员。

2002年大学本科毕业参加工作至今，从事妇产科临床专业18年。于2016年4月至7月在广州市妇儿中心产前诊断中心进修学习，2018年6月在广州医学院附属第三医院产前诊断及遗传实验室进修学习，2019年12月至2020年1月在广东省妇幼保健院产前诊断中心进修学习。经常参加各类国家级省级产前诊断及出生缺陷防控培训班。主持韶关市科研立项一项，参与多项韶关市科研立项，发表论文多篇。

**擅长领域:** 具有系统的妇产科理论知识和专业技术操作能力，熟练运用系统扎实的专业知识，在产前诊断、优生遗传咨询、复发性流产诊治、孕前保健方面有丰富的临床经验。

### 专长主治:

- 1、遗传咨询、优生优育咨询、复发性流产及不孕症诊治、孕前优生检查及保健；
- 2、熟练掌握B超介导下经母腹绒毛穿刺、羊水穿刺、脐血穿刺等宫内产前诊断相关操作

**坐诊时间:** 周一至周五全天，周六上午，周日休息。

## 三、产科

### (一) 科室介绍

韶关市妇幼保健院产科成立于1952年，是集医疗、教学、科研、保健与康复为一体的综合专业科室。2016年成为韶关市“重症孕产妇救治中心”，2018年成为粤北地区首家“省级母婴安全优质服务单位”。科室现有医护人员70名，医师20名里含主任医师2名、副主任医师6名、主治医师6名。为适应产科的发展，更好的服务于广大孕产妇，医院加大了产

科团队的人才建设，引进了学科带头人，增强了产科在危急重症方面的整体救治能力，产科门诊设置上将加强亚专科门诊建设，更好地专病专治，使医疗技术更加精益求精，医疗质量更上一层楼。

## （二）门诊服务项目

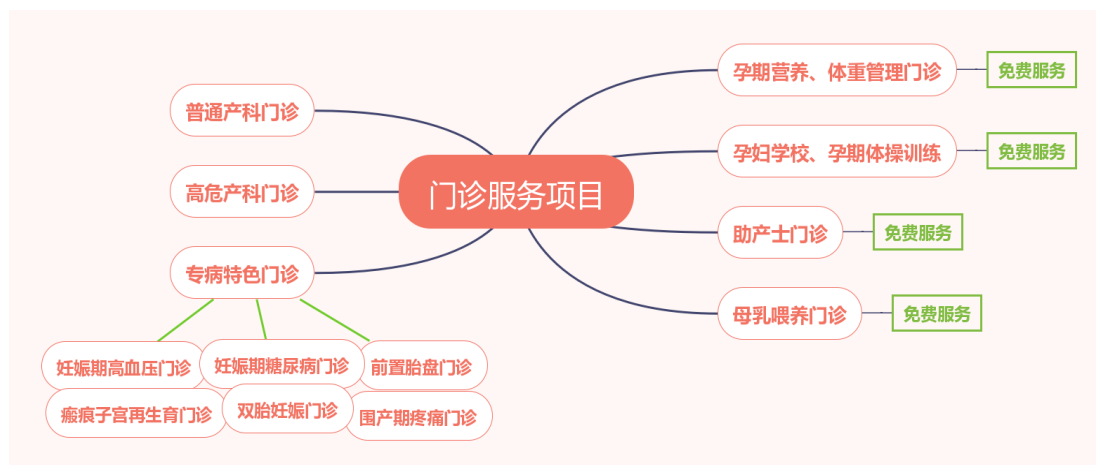

## （三）住院部温馨的医疗服务

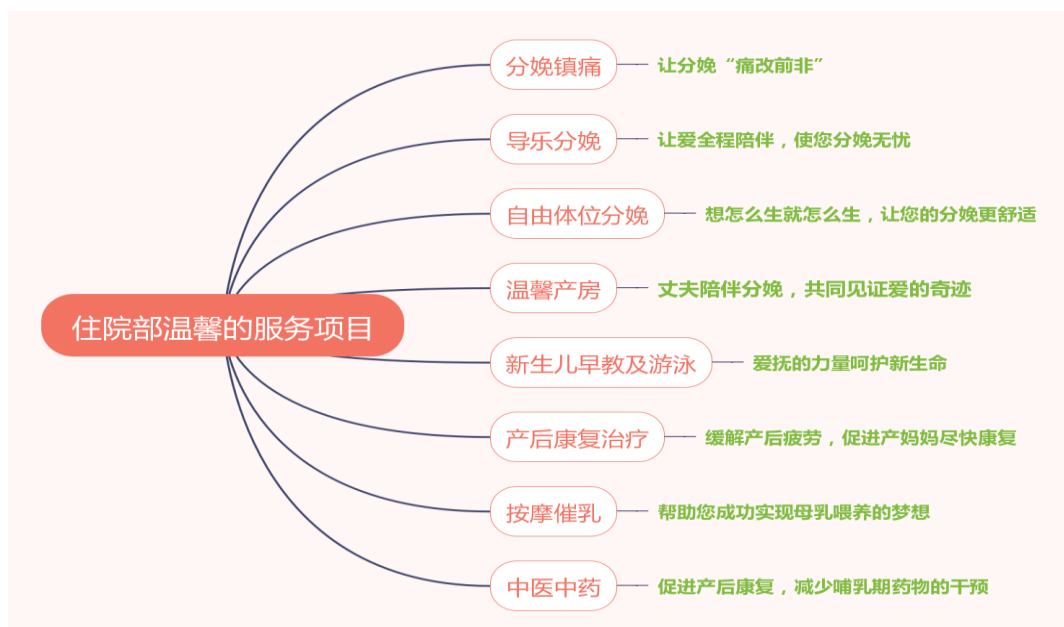

科室 24 小时服务热线：8756558

党主任：13826325282

李护长：18128183501

## 产科门诊专家一览表



姓名	性别	科室	职称	执业范围
吴侃侃	女	产科	主任医师	妇产科专业
党玉霞	女	产科	副主任医师	妇产科专业
许淑清	女	产科	副主任医师	妇产科专业
邱锦	女	产科	主任医师	妇产科专业
刘晓兰	女	产科	副主任医师	妇产科专业
余俏娟	女	产科	副主任医师	妇产科专业
赖金凤	女	产科	主治医师	妇产科专业

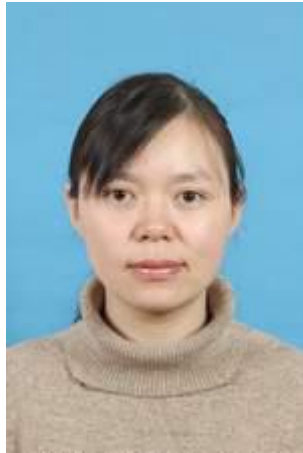

## 吴侃侃

**个人介绍：**主任医师，产科学科带头人。从事妇产科临床工作 20 多年，曾在广东省妇幼保健院、广州市重症孕产妇救治中心等多家医院进修。为广东省医师协会围产医学医师分会常务委员，广东省医学会围产医学分会常务委员，广东省医学会妇产科分会委员，广东省医学鉴定专家库成员，广东省妇幼保健学会委员，韶关市医师协会围产医学医师分会主任委员，韶关市医学会围产医学分会副主任委员，韶关市医学会妇产科分会副主任委员，韶关市医学会生殖医学分会副主任委员。

**擅长领域：**擅长处理产前、产时、产后出现的各种妊娠期合并症和并发症，尤其擅长于围产医学中高危妊娠的诊断与处理，以及妇产科急危重症的救治等。

**坐诊时间：**周五上午。**地点：**产科门诊 2 楼。



## 党玉霞

**个人介绍：**女，副主任医师，产科副主任，主持全面产科工作。2002年毕业于新疆石河子大学。曾在广东省妇幼保健院、广州市重症孕产妇救治中心进修。为广东省医师协会围产医学分会成员、韶关市医师协会围产医学分会委员。多次荣获“优秀共产党员”、“先进个人”、“优秀科主任”等荣誉称号。有丰富的临床带教经验。

**擅长领域：**毕业后至今从事妇产科专业，熟练掌握产科常见病、多发病、疑难病诊治及急、危、重症的抢救。擅长产科高危妊娠、急危重症及疑难病症的诊治，以及妊娠期感染性疾病、围产期保健的指导。

**坐诊时间：**周三上午。**地点：**产科门诊2楼1诊室。



## 许淑清

**个人介绍：**副主任医师，产科首席专家。从事妇产科临床工作 40 余年，曾到第四军医大学西京医院及中山大学孙逸仙纪念医院进修，并多次到北京、上海、广州、昆明、新疆等地进行学术交流，多次荣获韶关市“建功立业女能手”、“巾帼奉献奖”，市直排头兵实践活动先进个人及先进科室，以及单位“十佳”员工、年度先进个人等荣誉。

**擅长领域：**能熟练处理妇产科各种急危重疑难病症。主要服务对象：育龄妇女、更年期妇女。

**坐诊时间：**周一至周五全天。**地点：**产科门诊 2 楼 2 诊室。



## 邱锦

**个人介绍：**主任医师，1995年毕业于哈尔滨医科大学，广东省医师协会母胎医学医师分会委员，世中联生殖协会委员。毕业后一直从事妇产科专业，积累了丰富的临床工作经验。

**擅长领域：**擅长高危妊娠、产科急危重症救治以及围产保健、围产期营养等指导，在前置胎盘等原因导致的产后出血抢救、保留子宫救治等方面有丰富的经验。

**坐诊时间：**周二上午。**地点：**产科门诊2楼1诊室。



## 刘晓兰

**个人介绍：**副主任医师，大学本科毕业，从事妇产科临床工作二十余年，曾在中山大学孙逸仙纪念医院、深圳市妇幼保健院、佛山市第一人民医院进修妇科、产科、母胎医学、产前诊断和遗传咨询、盆底康复、宫腹腔镜等。在诊治妇产科常见病、多发病、疑难病和急危重症、高危妊娠、妊娠合并症等方面有丰富的临床经验。

**擅长领域：**妊娠期高血压、双胞胎妊娠、产前诊断和遗传咨询等方面的处理。

**坐诊时间：**周四早上。**地点：**产科门诊 2 楼 1 诊室。



## 余俏娟

**个人介绍：**副主任医师，妇产科总教学秘书，从事妇产科工作十余年，曾在广州妇女儿童医疗中心进修，多次参加国家级、省级专科培训学习班。具有扎实的理论基础，熟练操作产科各类手术，对妇产科常见病、多发病及高危妊娠诊治方面积累了丰富的临床经验。有丰富的临床带教经验，荣获医院“优秀带教老师”称号。

**坐诊时间：**周五早上。**地点：**产科门诊 2 楼 3 诊室。



## 赖金凤

**个人介绍：**高年资主治医师，医学学士，负责管理产科高危门诊。毕业于南昌大学医学院，多次外出进修学习。从事妇产科工作十余年来，掌握系统的妇产科专业知识，并能将理论与实践相结合，熟练操作产科各类手术；

**擅长领域：**产科专业疾病诊治，在孕产期保健、高危妊娠管理、妊娠合并症治疗、产后康复训练等方面具有丰富的临床诊治经验。

**坐诊时间：**周一、二、四、五、六全天。**地点：**产科门诊2楼5诊室。

## 四、妇科

### （一）科室介绍

妇科是医院的重点学科，电子阴道镜诊治、宫腔镜技术及阴式手术在粤北地区处于领先地位，承担各级县乡镇等医疗机构的带教工作。门诊设有宫颈疾病诊治中心、不孕不育门诊、内分泌门诊、计划生育门诊、性病门诊、更年期门诊等，是韶关市妇科疾病、生殖健康、计划生育等综合诊疗中心。拥有先进的医疗设备如高强度超声聚焦治疗设备、CO<sub>2</sub>激光治疗仪、电子阴道镜、电子宫腔镜、电子腹腔镜、宫颈微波治疗仪、宫腔电切镜、宫颈电环切除治疗仪、阴道臭氧机、双下肢气压治疗仪、红外线治疗仪等。

### （二）特色业务

#### （1）微无创特色技术：

- ①高强度超声聚焦治疗子宫肌瘤、子宫腺肌病、子宫疤痕妊娠、胎盘植入等。



②CO<sub>2</sub>激光治疗：外阴白斑等导致的顽固性外阴瘙痒、张力性尿失禁、阴道松弛、阴道干涩、反复复发的阴道炎等。

③单孔腹腔镜技术：我院率先在韶关市开展该项技术，积累了丰富经验，具有腹部无疤痕、美观、创伤小、恢复快的优势。用于有适应症的妇科良性疾病，特别是巨大的卵巢囊肿、子宫肌瘤剔除等。

(2) 盆底重建技术：用于盆底功能障碍性疾病，如：子宫脱垂、尿失禁、膀胱膨出、直肠膨出等。开展手术种类丰富，可以根据病人不同情况采取不同术式，满足病人不同需求。

包括：①腹腔镜子宫阴道骶骨固定术

②腹腔镜子宫阴道骶韧带高位悬吊术

③腹腔镜子宫腹直肌悬吊术

④阴道旁侧挂线修补术

⑤张力性尿失禁矫治术

⑥阴道封闭术

⑦经阴道子宫切除+骶韧带高位悬吊术

(3) 宫腔镜、腹腔镜诊疗技术，用于各类疾病的诊断与手术治疗，能熟练开展Ⅲ、Ⅳ级腹腔镜技术，包括重度宫腔粘连分离术、妇科恶性肿瘤腹腔镜根治术等。

(4) 设立宫颈疾病诊治中心，中心采用最先进的三阶梯筛选技术（即细胞学检查联合HPV检测、阴道镜检查、组织病理学检查），进行宫颈病变的筛查，采用最先进的液基细胞学检测宫颈脱落细胞并采用杂交捕获法检测出高危型人乳头状瘤病毒，阴道镜检查技术在全市名列前茅。

(5) 开展计划生育各类手术，是韶关市首家获得PAC优质服务示范医院。包括人流、取环、上环、结扎、复通术等。

(6) 妊娠相关疾病的诊治，包括剖宫产疤痕妊娠、宫角妊娠、宫颈机能不全导致的流产、剖宫产疤痕憩室的诊治等。可根据病人的不同情况采取阴式、宫腔镜及腹腔镜进行治疗及手术，满足病人不同需求。

(7) 经阴道行盆腔内手术：阴式手术是利用阴道这一天然的孔道，进行子宫及附件操作的一种手术。它不同于经腹手术，不必做腹部切口，术后患者起床活动早，出现肠胀气者少，进食亦早，住院时间短，是一种手术效果好，副反应少，术后机体恢复快，易被患者接受的术式。我院率先在韶关地区开展该项技术，积累了丰富的手术经验。

(8) 在腹部 B 超的全程引导下，采用经阴道穿刺将卵巢囊肿内的囊液抽除，再注入药物化解囊壁，从而彻底治疗该类疾病。我院自 2002 年率先在全市开展此项技术，治愈大量卵巢囊肿病人，效果良好。

### 妇科专家一览表

姓名	性别	职称	执业范围
李丽琴	女	主任医师	妇产科
龚翠梅	女	主任医师	妇产科
刘晓鹏	女	主任医师	妇产科
计灿华	女	副主任医师	妇产科
蓝海燕	女	副主任医师	妇产科
彭丹	女	副主任医师	妇产科
陈莉	女	副主任中医师	妇产科



## 李丽琴

**个人介绍：**韶关市妇幼保健院妇科主任，主任医师，从事妇产科临床工作 20 余年，期间到上海第一妇幼保健院脱产进修妇产科临床一年，到广医附一医院进修妇科腔镜技术 4 个月，到中山大学附属肿瘤中心进修妇科肿瘤 3 个月，多次至上海、北京、广州等地参加各类妇产科学术学习班，有扎实的理论及丰富的临床经验。有精湛的妇产科手术操作技巧，如宫腔镜、阴道镜的各种检查与操作，各类开腹手术及经阴道手术、腹腔镜及宫腔镜各类手术操作（包括妇科恶性肿瘤腹腔镜手术、经自然腔道的单孔腹腔镜手术）。

**擅长领域：**擅长妇科各类疾病诊治，在妇科疑难危重病例及妇科恶性肿瘤方面有丰富诊治经验；擅长妇科各类手术操作，特别在宫腹腔镜手术操作，经阴道手术，盆底重建手术方面有丰富经验。在妇科内分泌疾病、不孕不育、围绝经期激素替代治疗、妇科良性及恶性肿瘤的诊治方面也有丰富经验。

**社会任职：**广东省医学会妇产科分会委员、广东省医学会妇产科分会电生理分会常委、广东省医学会妇幼保健协会妇科分会常委、广东省医学会妇产科分会内镜学组委员、广东省医学会妇产科分会普妇组成员、韶关市医学会妇产科分会委员,韶关市医学会生殖医学分会委员，韶关市医疗质量控制中心专家组成员。

**成果荣誉：**主持开展和主要参与 18 项科研课题研究，2 次获市科技进步奖；在专业杂志上发表论文 18 篇。曾荣获韶关市“三八红旗手”，多次获得院“十佳”员工、年度先进个人。

**主要服务对象：**所有妇女

**出诊时间：**周二全天

**科室电话：**8746055



## 龚翠梅

**个人介绍：**韶关市妇幼保健院妇科副主任，主任医师，1996 年大学本科毕业后参加工作至今，从事妇产科临床工作 22 年。先后在广东省人民医院进修妇产科 1 年，广州医科大学第一附属医院进修妇科腹腔镜 4 个月，中山大学肿瘤防治中心进修妇科肿瘤 3 个月。

**擅长领域：**具有较扎实的妇产科理论知识及娴熟的手术操作技能。熟练掌握妇产科常见病多发病的诊治，对妇产科急、危重症的抢救积累了较丰富的临床经验。擅长妇科内分泌、不孕不育症、妇科肿瘤等的诊治及妇科各种手术操作。

**社会任职：**现任广东省医师协会妇产科医师分会第三届委员会妇科肿瘤专业组委员，广东省医学会计划生育分会第四届委员会委员，中国整形美容协会生殖整复分会生殖物理整复专业学组委员。

**专长主治：**妇科常见病、多发病及疑难杂症的诊治，主治女性不孕症、子宫内膜异位症、妇科内分泌的规范化治疗，擅长腹腔镜和宫腔镜在妇科疾病的微创治疗。

**成果荣誉：**主持和参与科研课题 8 项，获韶关市科学技术进步奖二项，撰写专业论文 11 篇。

**主要服务对象：**育龄妇女、更年期妇女。

**出诊时间：**周一至周五

**科室电话：**8756558



**刘晓鹏**

**个人介绍：**主任医师，1993年大学本科毕业，从事妇产科工作27年，专职从事计划生育工作15年。擅长领域，具有扎实的妇产科理论知识及娴熟的手术操作技能，熟练掌握妇产科常见病，多发病的诊治，对妇产科急危重症的抢救积累了较丰富的临床经验。

**擅长领域：**计划生育各类复杂疑难手术。成果荣誉，河北省科研项目1项，秦皇岛科技进步三等奖2项，国家级核心期刊发表文章9篇。

**出诊时间：**周一至周五全天，逢每周六、日休息。



## 计灿华

**个人介绍：**副主任医师，1991年赣南医学院妇产科学专业大专毕业，从事妇产科专业27年，期间在广东省人民医院进修。

**擅长领域：**具有系统的妇产科理论知识和专业技术操作能力，能熟练运用专业知识诊治妇科疾病，在妇科常见病、多发病的诊治方面积累了丰富的临床经验。

**专长诊治：**擅长宫腔镜检查 and 腔内操作治疗；宫颈病变的规范化诊治；不孕不育的系统诊治。

**社会任职：**现为广东省医学会生殖道感染学会委员，广东省中西医结合慢性皮肤病防治专业委员会委员，韶关市医学会门诊学会委员，韶关市医学会肿瘤学会委员。

**成果荣誉：**积极主持和参与科室的科研工作，其中获广东省卫生厅科研立项两项，曾获得韶关市科技进步三等奖。

**出诊时间：**每周一、三、四、五、日全天出诊；逢每周二、六休息。



## 蓝海燕

**个人介绍：**副主任医师，2000 年大学本科毕业参加工作至今。期间在中山大学孙逸仙纪念医院进修妇科内分泌。从事妇产科工作近 20 年，临床经验丰富。具有系统妇产科理论知识和专业技术操作能力，并能及时吸收新的技术应用于临床治疗中。

**社会任职：**现为任广东省女医师协会女性内分泌专业委员会委员、广东省医师协会妇产科医师分会妇科内分泌专业委员。

**成果荣誉：**多篇论文发表在国家级、省级刊物。参与多项科研工作。曾二次评为年度优秀工作者。

**出诊时间：**每周一、二、三、五、六全天出诊；逢每周四、日休息。



## 彭丹

**个人介绍：**大学本科学历，韶关市妇幼保健院妇科副主任医师，从事妇产科临床工作 13 年，曾在广州中山大学附属肿瘤医院进修学习妇科肿瘤的规范化诊治，在广州中山大学附属第一医院学习腹腔镜高级缝合技术，并多次参加省内外专业技术培训。

**擅长领域：**熟练掌握妇产科各种常见病、多发病及疑难危重病例的诊治，擅长妇科内分泌、不孕不育、盆底功能障碍疾病、妇科肿瘤等疾病的诊治，擅长妇科腹式、阴式、宫腔镜、腹腔镜、盆底重建手术等各类手术操作。

**社会任职：**广东省妇幼保健院协会妇科专业委员会青年委员、广东省基层医药学会妇科、生殖妇科专业委员会委员。

**成果荣誉：**积极参与多项科研工作，主持并参加市级科研课题多项，在国家级杂志上发表专业论文 4 篇；曾荣获“优秀共产党员”、“十佳医务人员”等荣誉称号。

**主要服务对象：**育龄妇女、更年期妇女。





## 陈莉

**个人介绍：**妇产科副主任中医师，毕业于广州中医药大学，从事妇科临床工作 10 年，对中医辨证诊治妇科常见病积累了丰富的经验。擅长中医辨证治疗先兆流产、复发性流产，妇科内分泌疾病如月经不调、多囊卵巢综合征、更年期综合症等。

**成果荣誉：**在妇产科医学杂志和其它刊物发表学术论文 4 篇。主持开展科研课题 1 项，主要参与 5 项科研课题研究，多次获得医院年度先进个人。荣获医院“优秀带教老师”称号。

**社会任职：**现任广东省女医师协会中医妇科专业委员会委员，多次参加全国性的专业研讨会及短期学习班。

**主要服务对象：**青春期少女、育龄妇女、更年期妇女

**科室电话：**8746055

## 五、儿科

### （一）科室介绍：

韶关市妇幼保健院儿科成立于 1952 年，伴随医院的成长而壮大。作为医院的传统科室之一，儿科目前有高级职称医师 8 名，中级职称医师 7 名，主管护理师 5 名，护理师 9 名，儿科设有专家门诊、中西医结合门诊，小儿哮喘、小儿中西医结合、小儿胃肠、小儿肾病等专科门诊。目前儿科每年门诊量近十余万人次，住院部开放床位 76 张，病床使用率平均>125%，多年来，儿科不断引进国内外儿科先进技术，常态将医护业务骨干派往北京、上海、广州等地的三甲医院进修学习，促使医生团队的技术全面又各有特长，能独挡一面又有专科特色。我科不但在儿科常见、多发病的诊治中有独到的技术，同时也建立了儿科危重病

例抢救、监护及营养支持等一系列完善的诊疗技术，各种急、危、重症（如休克、多器官功能障碍、心衰、呼衰、肾衰、DIC等）的抢救成功率达99.5%。其中，儿童哮喘的规范管理、中西医结合诊治儿童呼吸和消化系统、泌尿系统疾病等在韶关及周边地区广获好评，2019年成立了儿童雾化中心，极大方便了广大儿童治疗，获得了良好的社会口碑。同时在多年的工作历练中，也涌现了广东省五一劳动奖章获得者、韶关好医生、韶关优秀青年等优秀医者。

我科室配备有粤北地区首台儿童肺功能检测仪、纤维支气管镜、拥有多台多参数监护仪、先进的呼吸机、红外线偏振光儿科治疗仪、高频振动排痰仪、超短波理疗仪、心脏除颤器监护仪、微量注射泵、压缩雾化吸入装置以及蓝光照射等先进的仪器设备。近年来成为韶关市突发公共卫生事件的集中救治单位和指定专家会诊单位。

## 儿科专家一览表

姓名	性别	职称	执业范围
谭志勇	男	副主任医师	小儿内科
王小春	女	主任医师	小儿内科
陈海龙	男	副主任医师	小儿内科
凌曦	男	副主任医师	小儿内科
及晶晶	女	副主任中医师	小儿内科
邓春红	女	副主任医师	小儿内科
谢金颖	女	副主任医师	小儿内科
蓝兴符	女	副主任医师	小儿内科
袁华敏	男	副主任医师	小儿内科



**谭志勇**

**个人介绍：**韶关市妇幼保健院儿科主任，副主任医师，中共党员，专业方向是儿童重症监护研究，是儿童急诊科室的带头人，长期负责儿童急诊急救方面工作，有丰富的处理各类型儿童危重症的经验。

**擅长领域：**重症肺炎和休克等危重症的救治及呼吸机辅助通气、深静脉置管的临床应用。是韶关地区危重症救治专项工作的领军人才。

**学术任职：**韶关医师协会儿科分会任副主任委员；韶关医学会新生儿分会委员；韶关儿童康

复医学会委员；广东省儿童危重症病医学分会委员。

**成果荣誉：**获“韶关名医”称号及韶关市卫生系统“优秀共产党员”称号，也是韶关市新冠就诊专家组成员。



## 王小春

**个人介绍：**主任医师，1992年大学本科毕业，从事儿科临床工作20多年，具有扎实的理论知识和丰富的临床经验，曾在北京儿童医院进修学习半年，为儿科专业技术骨干。

**擅长领域：**儿科常见病，多发病的诊治，尤其在小儿呼吸消化系系统，新生儿疾病的诊治方面具有丰富的临床经验。

**坐诊时间：**周一、二、四、六全天。



## 陈海龙

**个人介绍：**韶关市妇幼保健院儿科副主任，副主任医师，在国家级杂志发表论文多篇。主持市级科研课题一项。2009 年曾到广州医科大学第一附属医院儿童进修儿童血液病及呼吸系统疾病 1 年及 2018 年广东省妇幼保健院进修儿童重症监护及儿童纤维支气管镜技术。多次参加省内外各类专业培训学习。专业方向是小儿血液专科、儿童重症监护、儿童纤维支气管技术。

**学术任职：**任第一届广东省生物医学工程学会儿科和临床工程分会委员，广东省胸部疾病学会儿科呼吸介入专业委员，韶关市医师协会儿科医师分会委员，韶关市医学会血液分会委员。



## 凌曦

**个人介绍：**儿科总教学秘书，副主任医师，毕业于广东医学院临床医学专业，一直从事儿科临床、教学和科研工作。2014-2015年在广州妇女儿童医疗中心进修儿童重症监护。多次参加全国性及省内外儿科专业培训。在国家级、省级医学期刊发表论文多篇。第一作者主持完成市级科研课题一项。专业方向是小儿哮喘专科，擅长呼吸机使用、静脉营养支持、脓毒性休克诊治。有丰富的临床带教经验，荣获医院“优秀带教老师”称号。

**学术任职：**任广东省医学会变态反应学青年委员。



## 及晶晶

**个人介绍：**副主任中医师，具有系统的儿科理论知识和专业技术操作能力，熟练运用扎实的专业基础开展诊治儿科各种急、危、重症病人，解决本专业复杂疑难的技术问题，积累了丰富的临床经验。

**专长主治：**中医、中西医结合治疗儿科急重证、常见病及疑难杂病，如哮喘、肺炎、顽固性咳嗽、汗症、遗尿、肾炎、腹泻、厌食症以及儿童保健等。

**学术任职：**师从安徽中医学院著名温病学家刘兰林教授，2010年获硕士学位。从事临床医学工作9年，任韶关市医学会风湿病分会委员



## 邓春红

**个人介绍：**副主任医师，本科学历，从事儿科临床工作 21 年，曾在中山医科大学附属第一医院进修一年，十几次参加国家、市级本专业新知识短期培训班，是科室的专业技术骨干和学术带头人，在临床实践中积累了丰富的经验。熟练掌握儿科疾病的诊断和治疗、组织抢救急危重症病人及解决本专业一些疑难杂症疾病、尤其是小儿哮喘的预防和治疗。

**坐诊时间：**周一至周五全天。





## 谢金颖

**个人介绍：**副主任医师，1994年毕业于广东省医学院。本科学历，毕业后从事儿科住院部，急诊科及门诊临床工作至今，曾在中山大学附属第一医院小儿科内科班学习一年，有过硬的专业理论和丰富的临床经验在核心期刊发表儿科相关论文四篇，熟悉儿科小儿呼吸消化系统等多系统的常见多发病的诊治及急危重症的擅长呼吸道感染，支气管哮喘，发热疾病，腹泻病，过敏性疾病等。

**学术任职：**广东省生物医学工程学会儿科和临床工程分会委员。

**坐诊时间：**周一、三、四、五、日全天。



## 蓝兴符

**个人介绍：**副主任医师，1979年毕业于中山医学院，从事临床事业41年，熟悉儿科小儿呼吸消化系统等多系统的常见多发病的诊治及极为重症的抢救，呼吸道感染，支气管哮喘，发热性疾病，腹泻病，过敏性疾病等。



**袁华敏**

**个人介绍：**大学毕业从事儿科临床工作 30 多年，曾在湖南省儿童医院进修一年，于擅长儿科常见病的。整治及极为重症的抢救尤其在小儿呼吸系统集消化系统疾病的诊治方面具有丰富的临床经验小儿呼吸系统及消化系统疾病的诊治。

**坐诊时间：**周二、三、五、六、日全天。

## 六、新生儿科

### （一）科室介绍

为提高韶关市危重新生儿的抢救成功率，降低新生儿的死亡率，经市卫生局和编制委员会批准于 2004 年 6 月 24 日成立韶关市“新生儿急救中心”承担全市 7 县（市）三区的急危重症新生儿的转运和急救工作。成功抢救最低胎龄仅有 24 周、最低体重 590g 的早产儿。

本中心拥有一支医德高尚，技术精湛、团结协作的专业队伍。高级职称：4 人，中级职称：10 人。主要技术骨干曾前往北京儿童医院、复旦大学附属儿科医院、中山医科大学附属医院、广东省人民医院、湖南省儿童医院、珠江医院，广东省人民医院、广东省妇幼保健院等医院的新生儿科进修及培训学习。

病区环境优良，设立有 45 张病床，实行全无陪护封闭式管理。内设 NICU、早产儿监护室、普通新生儿监护室、隔离室。

### （二）新生儿科诊疗范围：

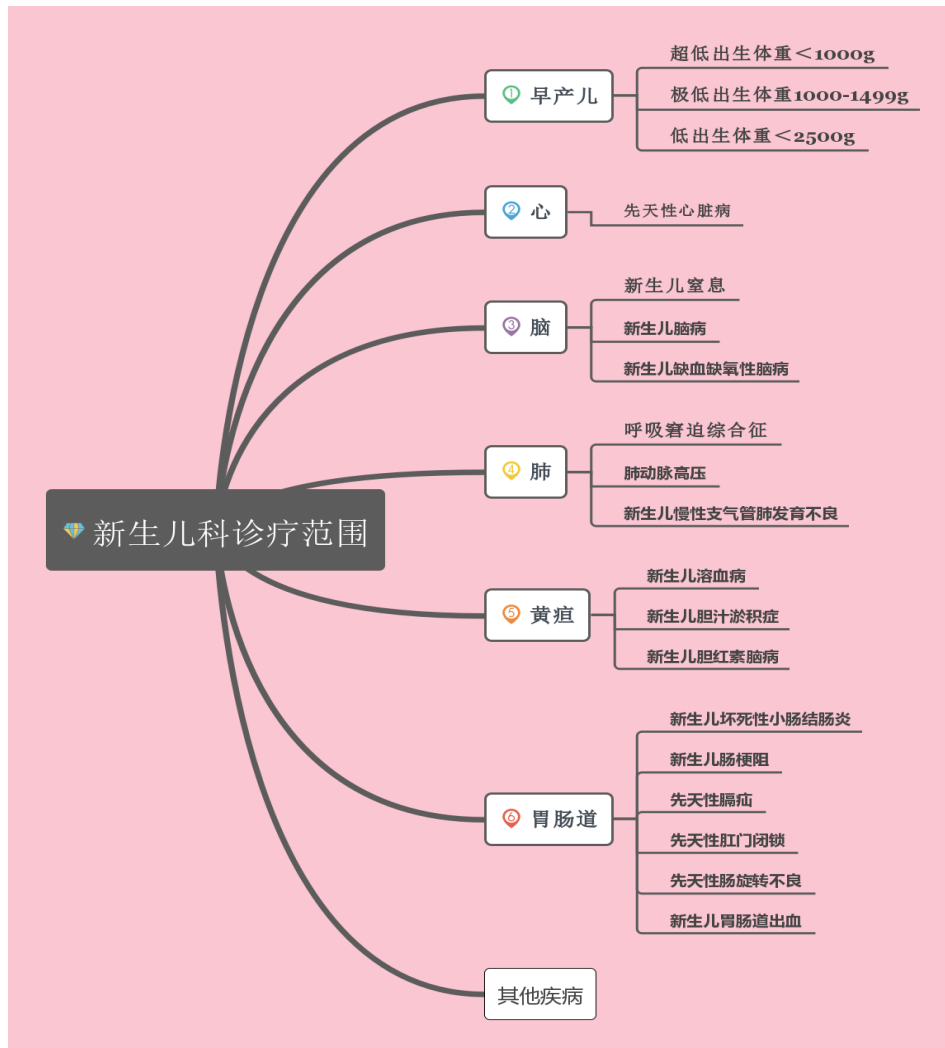

(三) 新生儿科专科技术:

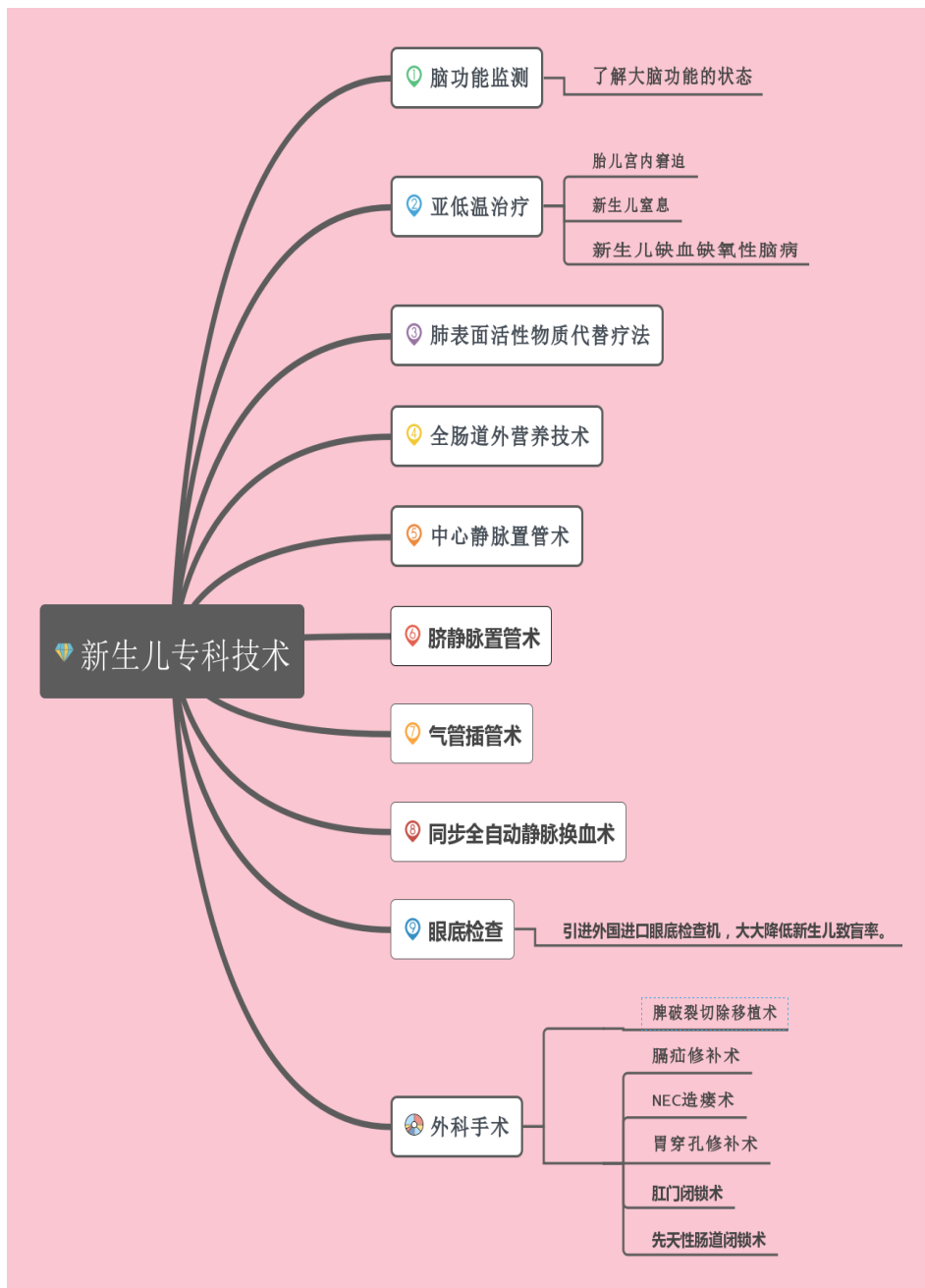

(四) 新生儿科服务项目：

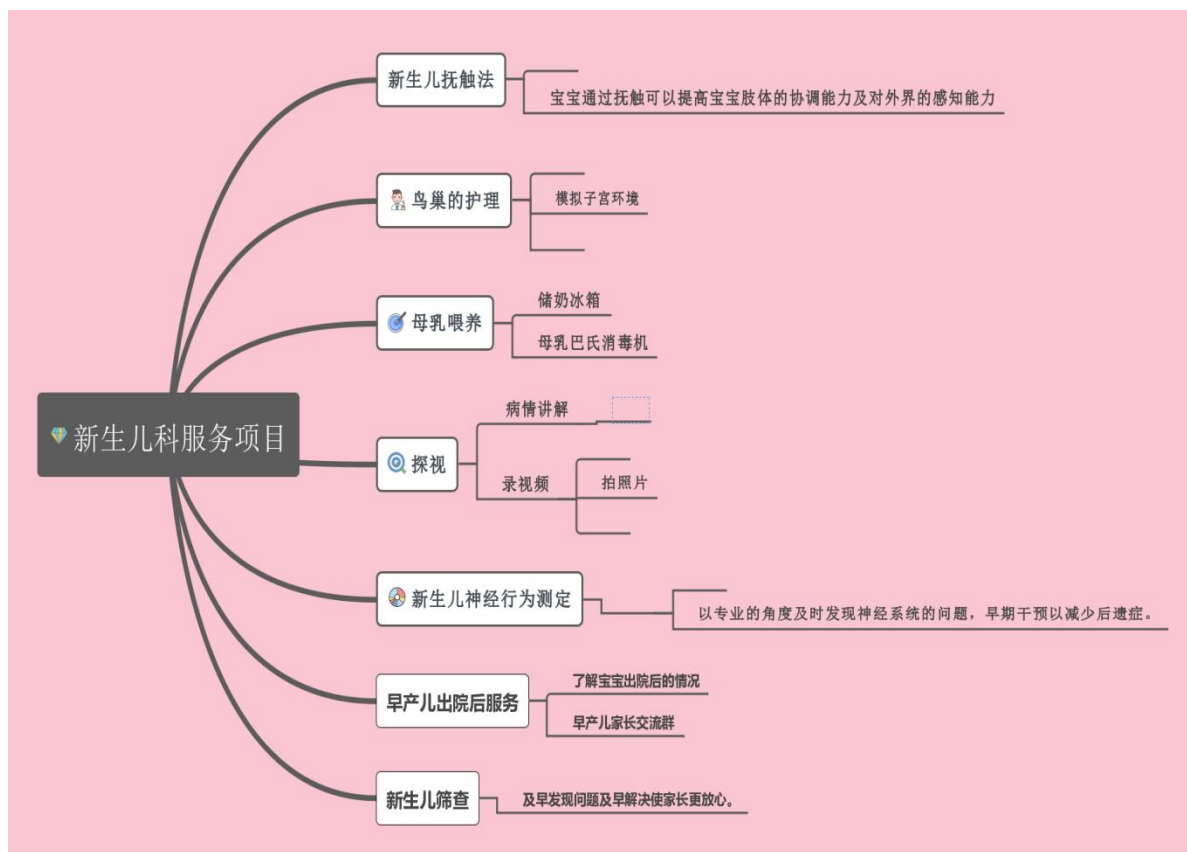

## 新生儿科专家一览表

姓名	性别	职称	执业范围
王欣东	男	副主任医师	儿科
刘冬俊	男	副主任医师	儿科
段景辉	男	副主任医师	儿科
张晓良	男	副主任医师	儿科



## 王欣东 / 副主任医师

## 个人简介

现任韶关市妇幼保健院新生儿科副主任，1994年毕业于苏州医学院临床医学专业，曾在中山大学第一附属医院儿科及广州医科大学第一附属医院ICU进修学习，从事儿科临床工作20余年，擅长新生儿急救和早产儿救治。系韶关市医学会新生儿专业委员会副主任委员，广东省妇幼保健协会新生儿保健专业委员会常务委员，广东省基层医药学会新生儿专业委员会常务委员，广东省医学会新生儿分会专业委员会委员，广东省临床医学学会新生儿专业委员会委员。



## 刘冬俊 / 副主任医师

### 个人简介

从事儿科（新生儿科）临床工作 28 年，先后在武汉市儿童医院、杭州市第一人民医院、湖南省儿童医院、广东省妇幼保健院进修学习，对儿科（新生儿科）疾病有丰富的诊疗经验，尤其擅长治疗新生儿科疑难危重症。

成果荣誉：主持过 2 项市级科研工作，先后在国家及省级杂志发表论文 6 篇。



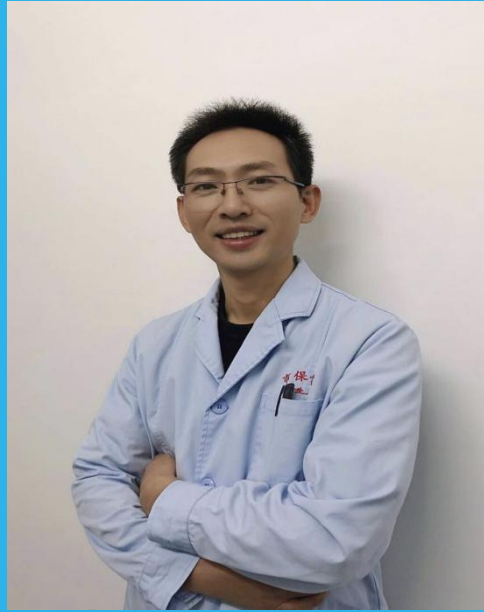

## 段景辉 / 副主任医师

### 个人简介

从事儿科、新生儿科工作 16 年，先后于广东省广州市妇女儿童医疗中心、广州市第一人民医院进修学习，对儿科、新生儿疾病的诊治具有丰富的经验。完成市局级科研课题一项，发表国家级、省级期刊论文 5 篇。



## 张晓良 / 副主任医师

### 个人简介

从事儿科临床工作 19 年，2003 年在湖南省儿科医院 ICU 进修半年。熟练掌握呼吸支持、循环支持的诊疗技术及新生儿生命支持中的主要技术，对儿科疾病的诊治有丰富的临床经验，对支气管肺发育不良及闭塞性细支气管炎患儿的跟踪治疗有一定的经验积累。发表国家级论文 2 篇、省级论文 2 篇，科题《早期、间歇 CPAP 治疗小儿重症肺炎的临床研究》获得市科技局基金。

## 七、儿童康复科

### (一) 科室介绍

依托韶关市新生儿急救中心落户韶关市妇幼保健院的先机，面向全韶关危重症儿童康复需求，2005 年韶关市妇幼保健院成立了儿童脑康复科，科室填补了粤北地区儿童康复的空白。15 年来，科室在场地规模、康复项目、康复设备方面都处于先进水平。科室业务用地面积 2200m<sup>2</sup>，拥有优秀的人才队伍，医生、护理、技师共 35 人，其中高级职称 3 人，中级职称 3 人。

科室有 3 项科研成果获韶关市科技进步奖三等奖。目前开展的项目：肢体功能训练、手功能训练、语言训练、悬吊核心训练、感觉统合训练、数码听觉统合训练、下肢智能训练系统、水疗（中药、漩涡气泡）、针灸、推拿、蜡疗、引导式教育、婴儿氧舱、各种理疗（经颅磁治疗、脑电生物反馈治疗、肌电生物反馈治疗、痉挛肌治疗等）、神经营养药应用、A 型肉毒毒素注射。科室采用现代医学与传统医学相结合的康复疗法，对儿童脑损伤、脑瘫、智障、自闭症、语言发育迟缓、癫痫等进行多层次、全方位的专业儿童康复治疗。

科室是残联定点残疾评定单位，承接智力残疾、肢体（脑瘫）残疾的评定。科室还开展中国残联和省残联的脑瘫和智障儿童康复救助项目。

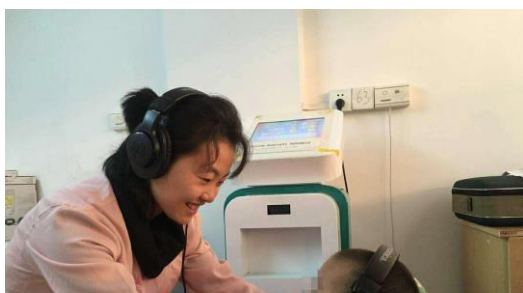

## (二) 诊治范围

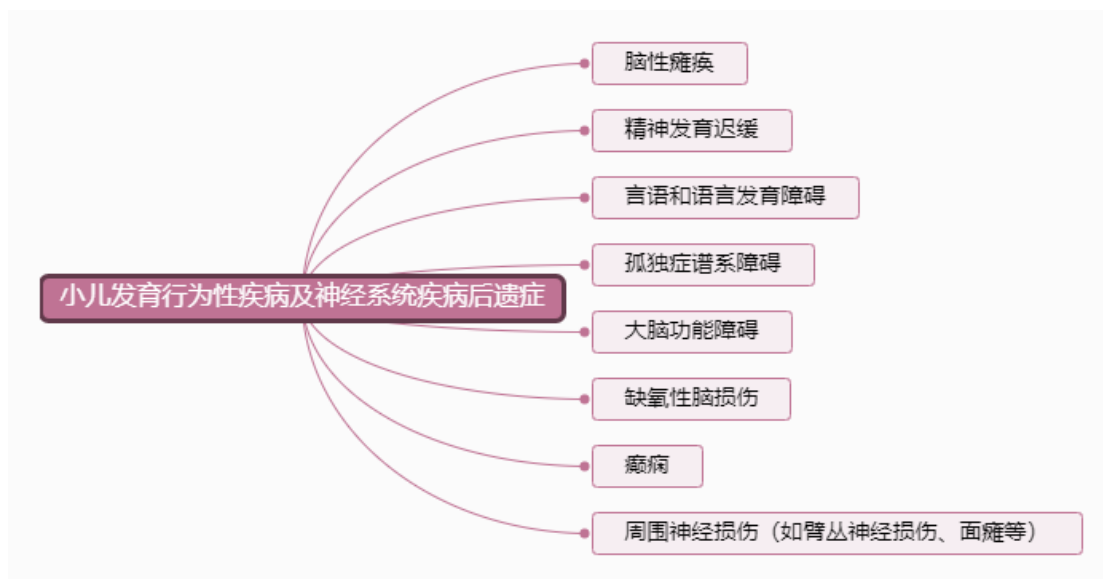

## (三) 科室服务项目

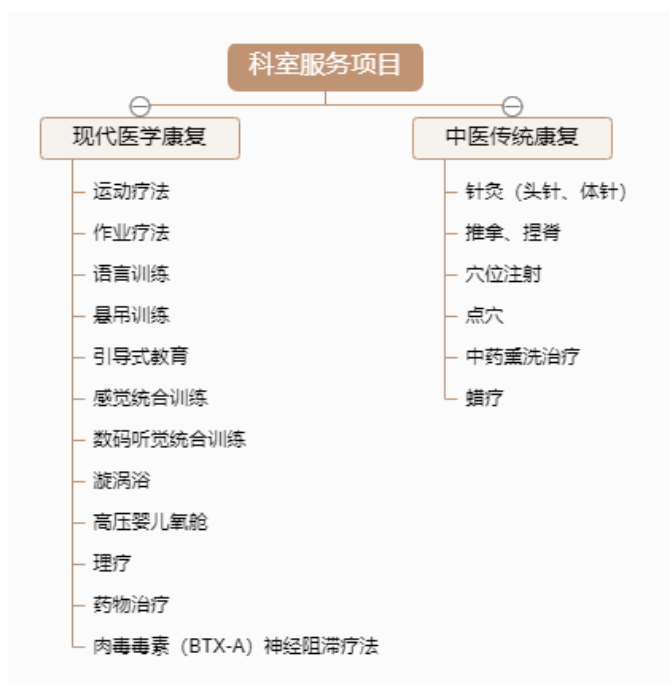

## (四) 就诊流程

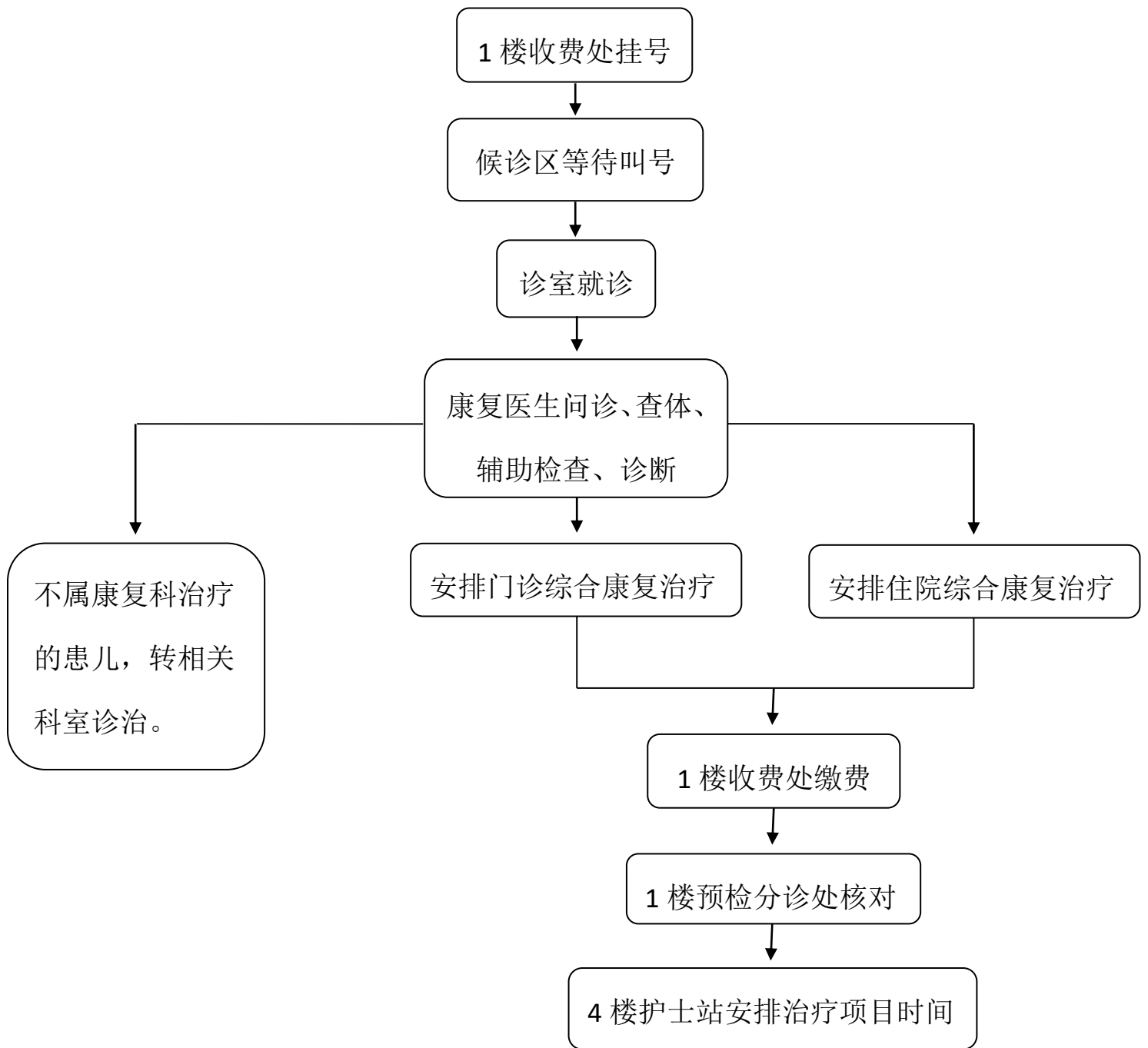

## (五) 专家介绍



谭育华

个人简介：小儿内科主任医师，儿童康复科科长。广东省基层医药学会中西医结合康复专业委员会，广东省康复医学会儿童发育与康复分会儿童言语康复专委会韶关市医学会第一届儿童康复医学分会主任委员。曾到中国康复研究中心北京博爱医院儿童康复科进修，2005年组建儿童脑康复科，并主持科室的全面工作。科室填补了粤北地区儿童康复的空白。专长于脑性瘫痪、智力障碍、孤独症、脑损伤综合征、脑积水、癫痫等神经系统发育性疾病的诊治。有3项科研成果获韶关市科技进步奖三等奖。荣誉：2019年获“第二届南粤巾帼好医师”“岭南名医”和“韶关名医”荣誉称号；2017年获“广东省优秀康复医学科主任”荣誉称号。2016年带领科室荣获“韶关市巾帼文明岗”称号。2012年荣获“韶关市城乡巾帼建功先进个人”荣誉称号。2007年荣获“韶关市市直卫生系统排头兵实践活动先进个人”荣誉称号。



胡惠珍

个人简介：副主任医师，从事临床工作 36 年。现任广东省基层医药学会中西医结合康复分会委员，广东省医学会社区康复医学分会脑瘫康复组委员，韶关市医学会儿童康复医学分会委员。

### 1. 专家坐诊时间

谭育华主任医师，周一至周四 8:00-12:00

胡惠珍副主任医师，周一至周五 8:00-12:00, 14:30-17:30

### 2. 科室电话：

0751-8613101

## 八、中医科

### （一）科室介绍

我院中医发展历史悠久，老一辈的陈德谋、年毅敏、苏碧茵、张广萍等一批优秀医生为我院中医建设打下了坚实的基础，用中医特色治疗儿科妇科疾病，疗效显著，在广大群众中传誉已久。2009 年医院成立了由刘一鸣医生任组长的中医保健治疗组，成功治愈了一大批病患。依托于原有中医专家组，2019 年 3 月正式成立中医科。现科室分设门诊部和中医治疗部，另设有中药房、中药库、煎药房，并配有自动煎药机能满足临床日常工作。科室拥有荣获“首届韶关好医生”、“韶关名医”、“感动韶关十佳道德模范”的刘一鸣医生、荣获“韶关名医”的王证明医生等一批名医。2019 年 5 月被中国妇幼保健协会评核为“中医药适宜技术（专病）培训基地”。我科以中医辨证施治为基础，为患者提供具有中医特色的康复和健康指导，致力于把中医学的“整体观念”融入到西医学的“精准治疗”中，用中医中药服务广大妇女儿童。

### （二）门诊服务项目



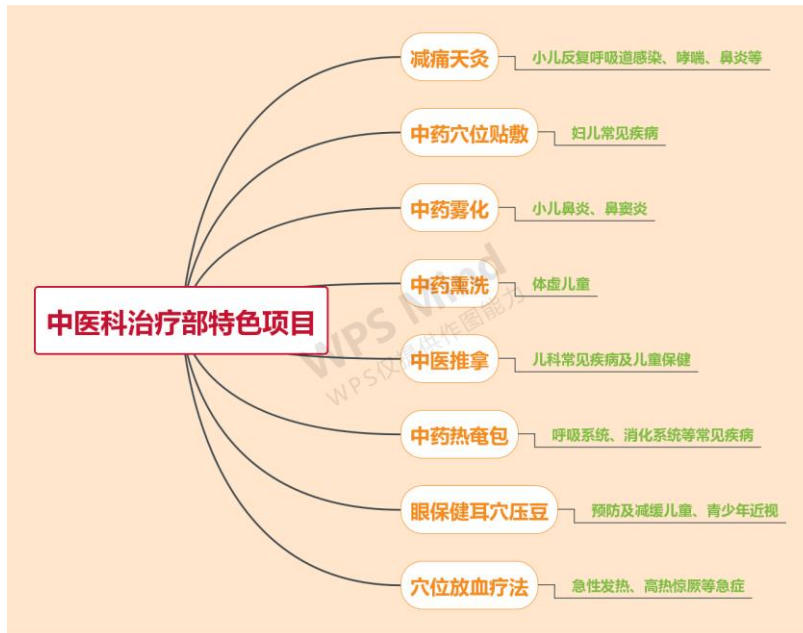





## 刘一鸣

**个人介绍：**中医科主任，副主任医师，从事儿科临床工作 27 年，专业方向为儿科消化系统、呼吸系统疾病，擅长中西医结合治疗消化系统、呼吸系统疾病。

**学术任职：**中国妇幼保健协会中医和中西医结合分会委员，广东省医学会儿科分会消化营养学组委员，广东省妇幼保健协会中医保健专业委员会常务委员，广东省健康管理学会儿科学及青少年健康管理专业委员会委员，广东省预防医学会微生态学分会委员。韶关市医学会儿科分会常委。

**成果荣誉：**曾获“首届韶关好医生”、“韶关好人”、“感动韶关十佳道德模范”、“韶关名医”等荣誉称号。

专家门诊时间:周一到周五上午



## 王证明

**个人介绍：**中医科副主任医师，大学本科毕业，从事儿科临床工作 30 余年。曾先后在江西省儿童医院小儿内科、中山大学第一附属医院心血管儿科进修学习，发表学术论文多篇。专业方向为儿科心血管、呼吸、消化系统疾病的诊治，特别是在小儿先天性心脏病、心律失常、病毒性心肌炎、川崎病及重症肺炎等方面有一定研究。尤其擅长川崎病恢复期随诊、小儿病毒性心肌炎、过敏性紫癜、牛奶蛋白过敏等疾病的中西医结合诊治。

**学术任职：**广东省医师协会小儿心血管病医师分会委员、韶关市中医药专家组成员、韶关市中医防控新型冠状病毒肺炎专家组成员、广东省健康科普专家成员、2018 年被评为韶关市名医。

专家门诊时间：周一、二、四、五、六全天

## 九、五官科

### （一）科室介绍

五官科是以治疗眼、耳鼻咽喉和口腔科疾病为主的临床及医疗保健科室。各种检查及治疗设备齐全，拥有韶关地区唯一德国进口的低温射频治疗仪、低温等离子消融系统、日本进口的电子鼻咽纤维喉镜系统、鼻内窥镜和显像系统及全套鼻内窥镜手术器械、睡眠呼吸监测仪、微波手术综合治疗仪、听力设备（含脑干诱发电位、耳声发射、多频稳态、中耳分析仪、声导抗等一系列耳科检测仪器）。以及拥有美国进口的眼底广域成像系统。

### （二）特色业务

鼻内镜下低温射频及低温等离子进行儿童及成人鼾症的微创手术，先天性耳廓畸形无创

矫正，婴幼儿的听力筛查及诊断，新生儿眼底疾病筛查及诊断。

### （三）儿童鼾症诊疗中心

我科拥有韶关地区唯一德国进口的低温射频治疗仪，该手术属于微创手术，术中术后出血少，手术时间 15 分钟左右，痛苦小、损伤小，几乎没有并发症和后遗症。

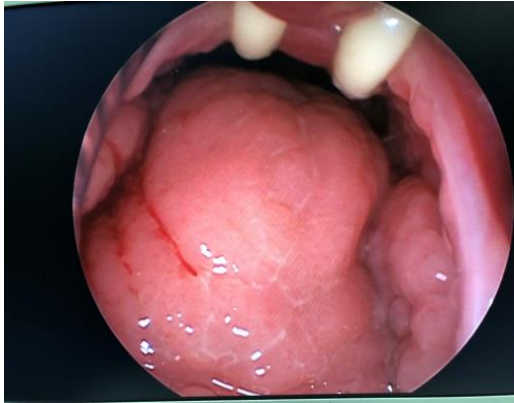

腺样体肥大（手术前）

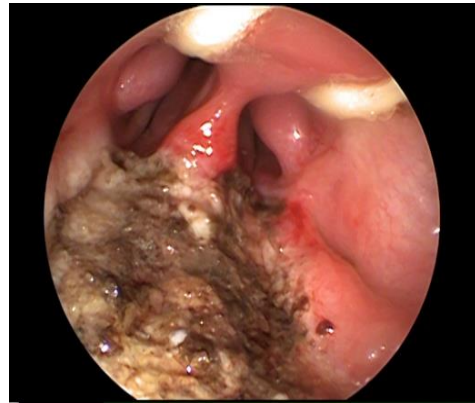

腺样体肥大（手术后）

### （四）听力筛查及诊断中心

我科拥有脑干诱发电位、耳声发射、多频稳态、中耳分析仪、声导抗等一系列耳科检测仪器，在新生儿、婴幼儿听力筛查及诊断在韶关地区拥有优势。





### （五）先天性耳廓畸形矫正中心

外耳廓畸形不仅仅是美学意义上的缺陷，而且会影响患儿的生理（听力）及心理发育。

耳形态畸形有 8 种，分别是：招风耳、Stahl's 耳、Conchal crus 耳、耳轮畸形、杯状耳、垂耳、环缩耳、隐耳。很多耳部畸形是混合存在的（含 2 种或 2 种以上的畸形）。

矫正时间：越早=越好。出生即可安装，或观察 7 天。出生第 7 天—21 天为最佳治疗时间窗。

出生 21 天内接受无创矫正，治疗 2 周可达到 95% 的治愈率。

超过 30 天的婴儿也可接受治疗，但接受治疗时间将可能延长 2—6 周。

大于 3 个月的婴儿基本不能进行无创矫正，需等长大后接受有创的全麻整形手术。



### （六）眼底疾病筛查中心

我科拥有眼底检查设备，可进行任何年龄眼底疾病的筛查及诊断，尤其在早产儿视网膜病变的筛查及诊断具有优势。



## 李颖芳

**个人简介：** 本科毕业，从事耳鼻喉专业近 30 年。韶关市妇幼保健院五官科主任。现任广东省医学会耳鼻咽喉分会小儿组委员，广东省妇幼协会儿童听力保健专业委员会副主委，广东省医师协会耳鼻咽喉分会委员，广东省医学会睡眠分会委员，广东省精准医学应用学会听觉与前庭障碍分会常委，广东省临床医学学会耳内镜专业委员会委员，广东省康复医学会耳鼻咽喉分会粤北耳科专业委员会委员，韶关市医学会耳鼻咽喉分会常委，韶关市医师协会第一届耳鼻咽喉分会副主委。

**擅长领域：** 曾到广东省人民医院、广东省妇幼保健院和江西省宜春市人民医院耳鼻咽喉科进修多次。能熟练诊治五官科各类常见病、多发病、疑难病和急危重病症。能给任何年龄的婴幼儿行鼻内镜或电子喉镜或耳内镜等检查。能独立完成眼耳鼻喉科的各种外伤、异物、鼻出血、急性中耳炎、急性喉炎等急症的处理。能独立完成外眼手术，鼻内镜下功能性鼻窦开放术，鼻息肉摘除术，鼻中隔偏曲矫正术，鼻甲切除或消融术，外耳道肿瘤切除术，鼓膜穿刺或置管术，咽部良性肿瘤切除术及头面部各种血管瘤消融或切除术。尤其擅长在鼻内窥镜下行低温射频或等离子儿童及成人鼾症消融术，新生儿耳廓畸形矫正术，过敏性鼻炎筛前神经阻断术等手术。

**成果荣誉：** 2013 年 1 月本人《关于低温射频在儿童鼾症手术中的运用研究》的科研立项被韶关市科技局鉴定为广东省内先进。并获得 2013 年韶关市科技进步三等奖。曾在核心期刊、国家级和省级等优秀期刊上发表论文 8 篇。

**坐诊时间：** 周一至周五上午。



张玉香

**个人简介：**现任广东省儿童眼保健委员会委员。1991 年大学本科毕业参加工作至今，从事眼耳鼻喉科专业工作。期间先后在粤北人民医院眼、耳鼻喉科，广东省妇幼保健院、广州中山眼科中心等进修，熟练掌握眼、耳鼻喉科各种常见病和多发病的检查、诊断和治疗。尤其在眼科方面具有系统扎实的理论知识和专业技术能力。

**擅长领域：**眼近视、远视、散光、弱视、斜视、早产儿视网膜病变及相应的诊断治疗和眼保健方面有丰富经验，对倒睫、泪道阻塞、翼状胬肉及白内障、青光眼等病的诊断和治疗亦积累了丰富的临床经验，运用现代医学知识抢救眼科的各种急危重病人，解决本专业复杂疑难的技术问题。

坐诊时间：周一、三、四、五全天，周二上午。

## 十、儿童保健科

### （一）科室介绍

韶关市妇幼保健院儿童保健科是韶关市唯一的儿童保健专业机构，主要承担着全市儿童保健的业务技术指导、培训和相关的工作，同时承担着儿童健康体检、儿童生长发育监测、儿童营养、儿童心理、儿童视力筛查、听力筛查、发育智商测定、0-3 岁儿童早期发展、入托体检、集体儿童保健等儿童保健服务。2016 年成为粤北地区首家也是唯一的“广东省儿童早期发展示范基地”，儿童保健科现有专业技术人员 21 人，其中副主任医师 3 人、主治医师 2 人、医师 2 人（其中硕士 1 人）、副主任护师 1 人、专业护理人员 11 人、幼教老师 3 人，

为适应学科的全面发 展，我科完善了 6 大专科建设，切实做好儿童早期发展促进工作，为韶关 市儿童的健康成长保驾护航。

## （二）儿童保健科专科服务项目

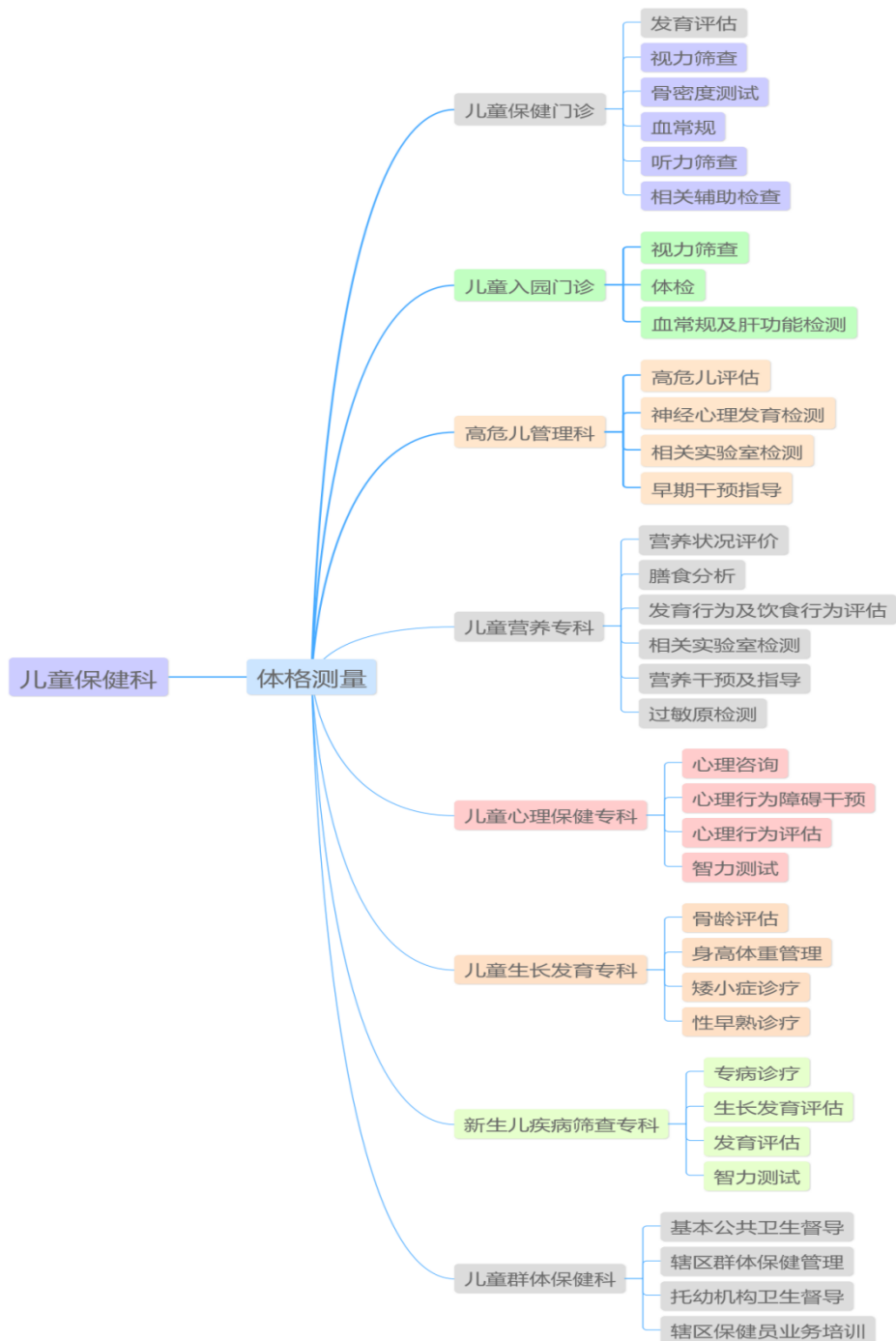

## 儿童保健科专家一览表

姓名	性别	科室	职称	执业范围
陈晓芳	女	儿童保健科	副主任医师	小儿内科
邓新萍	女	儿童保健科	副主任医师	小儿内科
肖朝霞	女	儿童保健科	副主任医师	小儿内科



**陈晓芳**

**个人简介：**儿童保健科主任，1990年大学毕业，儿内科副主任医师。从事临床儿科、儿童保健工作，期间被派往广州市儿童医院、广州市妇婴医院、中山大学附属第三医院儿童行为发育中心进修学习。

**擅长领域：**具有系统的儿科、儿童保健理论知识和专业技术操作能力，在儿科常见病、多发病以及儿童保健、儿童心理卫生积累了丰富的临床经验。





## 邓新萍

**个人简介：**儿内科副主任医师，毕业于中山大学妇幼卫生专业，毕业后一直从事儿童保健工作 30 年，期间曾多次到北京市儿童保健院、中山大学附属第一医院、中山大学附属第三医院、广东省妇幼保健院等进修学习。在国家级杂志上发表论文多篇。

**擅长领域：**儿童生长发育异常诊治、儿童营养性疾病诊治，高危儿监测及指导、儿童早期教育及儿童心理行为保健，儿童多发病、常见病的诊治等方面积累了丰富临床经验。



## 肖朝霞

**个人简介：**儿内科副主任医师，中共党员，毕业于南华大学临床医学专业，后在职完成广州医科大学儿科学研究生学位全部课程，毕业后从事儿科临床及儿童保健工作至今，曾在广东省妇幼保健院进修儿童保健专业，多次参加省级短训班培训。

**擅长领域：**儿童营养、儿童生长发育评估、早产儿随访指导、发育偏离儿童的早期干预及健康促进。主持及参与局科研立项多项，省级以上专业刊物发表医学论文多篇。曾获单位“先进个人”“优秀党员”“十佳医师”“优秀带教老师”等称号。

## 十一、乳腺外科

### （一）乳腺病防治中心简介

韶关市妇幼保健院乳腺病防治中心成立于 2005 年，凭借高起点专业团队及先进的诊疗设备和手段，中心正逐步成为高专业水准的乳腺病防治的临床诊治和培训中心，是全市开展乳腺癌防治工作最早的医院，2009 年 3 月我院被省卫生厅授予广东省妇幼安康工程乳腺癌防治项目单位，授予广东省妇幼保健院乳腺癌防治中心韶关分中心。通过十几年的发展，我中心已成为集保健、医疗、科研、教学于一体，专科特色彰显的科室，承担着粤北地区七县市妇女乳腺保健及医疗任务。

中心有专业医护人员 16 人，其中医生有正高 1 人，副高 2 人，中级 1 人，初级 2 人。护理人员 10 人，中级 4 人，初级 6 人。中心包括门诊五楼的病房和三楼乳腺病专科门诊。病房环境优雅、舒适、设施齐全。中心下设乳腺外科和小儿外科。

### （二）专家介绍：



刘卫平

**个人简介：**乳腺外科科副主任、主任医师，现任广东省中西医结合学会乳腺病专业委员会常委，广东省妇幼保健协会乳腺保健专业委员会常委。韶关市医学会乳腺病分会副主任委员。韶关市医学会肿瘤多学科诊疗分会常务委员。广东省胸部疾病学会委员  
本科毕业后从事临床工作 20 余年，曾往广东省人民医院和广东省乳腺病防治中心进修妇产科和乳腺专科各一年，多次参加国家级乳腺病乳腺肿瘤研讨学习班。  
**擅长领域：**熟练掌握乳腺外科常见病、多发病、疑难病的诊治及急危重症病人的抢救。  
**专长专治：**擅长乳腺病良恶性肿瘤手术、乳癌根治术，乳癌保乳术，乳头内陷矫正术，各种乳腺恶性肿瘤化、放疗、内分泌治疗。  
**成果荣誉：**在国家级、省级核心期刊发表专业论文 10 余篇。主持市级科研课题 2 项，参予多项省市科研课题。



洪勤英

**个人简介：**乳腺外科主治医师，医学院毕业后从事临床工作 20 余年，具有丰富的乳腺病诊治临床经验，多次参加各种学术培训。  
**（擅长领域）**  
熟练掌握乳腺外科常见病、多发病、疑难病的诊治及急危重症病人的抢救。  
**专长主治**  
熟练运用系统扎实的专业知识在诊治乳腺炎、乳腺肿瘤、乳腺增生、乳腺癌等方面积累了丰富的临床经验。



李大昌

个人简介：小儿外科副主任医师医学院毕业后行医 42 年，从事小儿外科 33 年。曾在广州中山医附属第一医院小儿外科进修学习，后又多次参加各种学术培训。

（擅长领域）

具有系统的小儿外科知识和专业技术操作能力，擅长小儿外科疾病诊治，尤其在新生儿及小儿先天性缺陷的手术上有较深造诣。

专长主治

能开展新生儿坏死性小肠结肠炎手术、甲状舌骨囊肿切除术、腮腺肿瘤、先天性斜颈、先天性膈疝修补术、先天性食道裂孔疝、先天性肠道畸形、中肠扭转不良 Ladi's 术、肠套叠手术、先天性巨结肠根治术、先天性肛门闭锁肛门成形术、腹股沟疝修补术、隐睾下降固定术、隐匿性阴茎延长术、多指（趾）切除术、血管瘤切除术等等。

（成果荣誉）

率先在粤北地区开展小儿套环式包皮环切术。1993 年获得韶关市科技进步三等奖。



郑志刚

个人简介：小儿外科学科带头人毕业于哈尔滨医科大学，曾任牡丹江市妇幼保健院小儿外科主任，主任医师。现任韶关市妇幼保健院小儿外科学科带头人，中国妇幼保健协会妇幼微创专业委员会小儿普外微创学组委员，黑龙江省小儿外科专业委员会委员，黑龙江省医师协会小儿外科专业委员会委员，牡丹江市小儿外科专业委员会副主任委员，从事小

儿外科临床工作 20 余年。

（擅长领域）

熟练掌握小儿普外科、泌尿外科常见病、多发病及新生儿先天畸形的诊断及治疗。

（专长主治）

熟练掌握小儿微创技术，擅长应用腹腔镜治疗小儿腹股沟斜疝、鞘膜积液、阑尾炎、隐睾、精索静脉曲张等疾病。

（成功荣誉）

曾受美国 HOPE 基金资助，于 2007-2008 年在上海市儿童医学中心进修学习，引进多项新技术获省、市医疗卫生新技术应用奖。编著论著 1 部，发表论文多篇。

出诊时间：每周二全天。



王峰雷

**个人简介：**小儿外科副主任医师，1994 年大学毕业后参加工作至今，有 20 多年的临床工作经验，专门从事小儿外科工作多年，曾分别在广东省人民医院、广东省儿童医院小儿外科中心学习。

**擅长领域：**具有系统的小儿外科知识和专业技术操作能力，对小儿外科常见病、多发病如：小儿先天畸形、小儿头颈外科、小儿普外、泌尿外科各种手术均能熟练操作完成，每年完成这些方面的手术 300 多台，预后良好。

**专长主治：**能熟练诊治小儿外科各种常见病、多发病、疑难病及急危重病等，尤其对：小儿先天性肌性斜颈、各种颈部包块、小儿斜疝、鞘膜积液、多指（趾）、各种唇腭裂等疾病的手术能完美的完成。

### (三) 乳腺外科开展业务如下:

乳腺外科是韶关市最早开展麦默通乳腺微创手术的科室,目前微创手术例数全市最多,术后效果好,深受广大患者好评,也是韶关市唯一开展乳腺导管灌注治疗项目的医院,有效治疗急性乳腺炎、乳汁淤积;经久不愈的乳腺疼痛及慢性乳腺炎;乳腺导管分泌物淤积症、导管扩张症;乳头溢液;乳腺囊性增生病;有效预防乳腺癌。

医院拥有乳腺疾病诊疗需要的全数字高频乳腺钼靶摄像、高频乳腺彩色超声及麦默通乳腺微创手术的医院。我科可开展乳癌根治术,乳癌保乳术,乳头内陷矫正术、乳腺整形术,各种乳腺恶性肿瘤化、内分泌靶向治疗等。



乳腺高频彩



麦默通乳房微创旋切系统

### (四) 小儿外科开展业务如下:

小儿外科有多名经验丰富的小儿外科专家。开展多项手术。如小儿各种急腹症、肠梗阻、肠套叠、肠穿孔、新生儿坏死性小肠结肠炎,新生儿肛门闭锁整形术,先天性膈疝修补术,先天性食道裂孔疝、先天性肠道畸形、中肠扭转不良 Ladi's 术、先天性巨结肠根治术,隐匿性阴茎延长术、多指(趾)切除术、血管瘤切除术,甲状舌骨囊肿切除术、腮腺肿瘤、先天性斜颈等。小儿腹腔镜下鞘膜积液手术、腹股沟斜疝手术、隐睾下降固定术。

### (五) 科室开展特色

#### 1. 乳腺肿块的微创切除术

粤北地区唯一引进的美国强生公司的麦默通真空辅助乳腺微创旋切系统,能精确、微创、安全地对乳腺病变组织进行活检及完整切除,诊断和治疗一次操作完成,伤口不需要缝合,不留疤痕,美观。



## 麦默通乳房微创旋切系统（The

### Mammotome System）

#### 2. 乳管灌注三才疗法

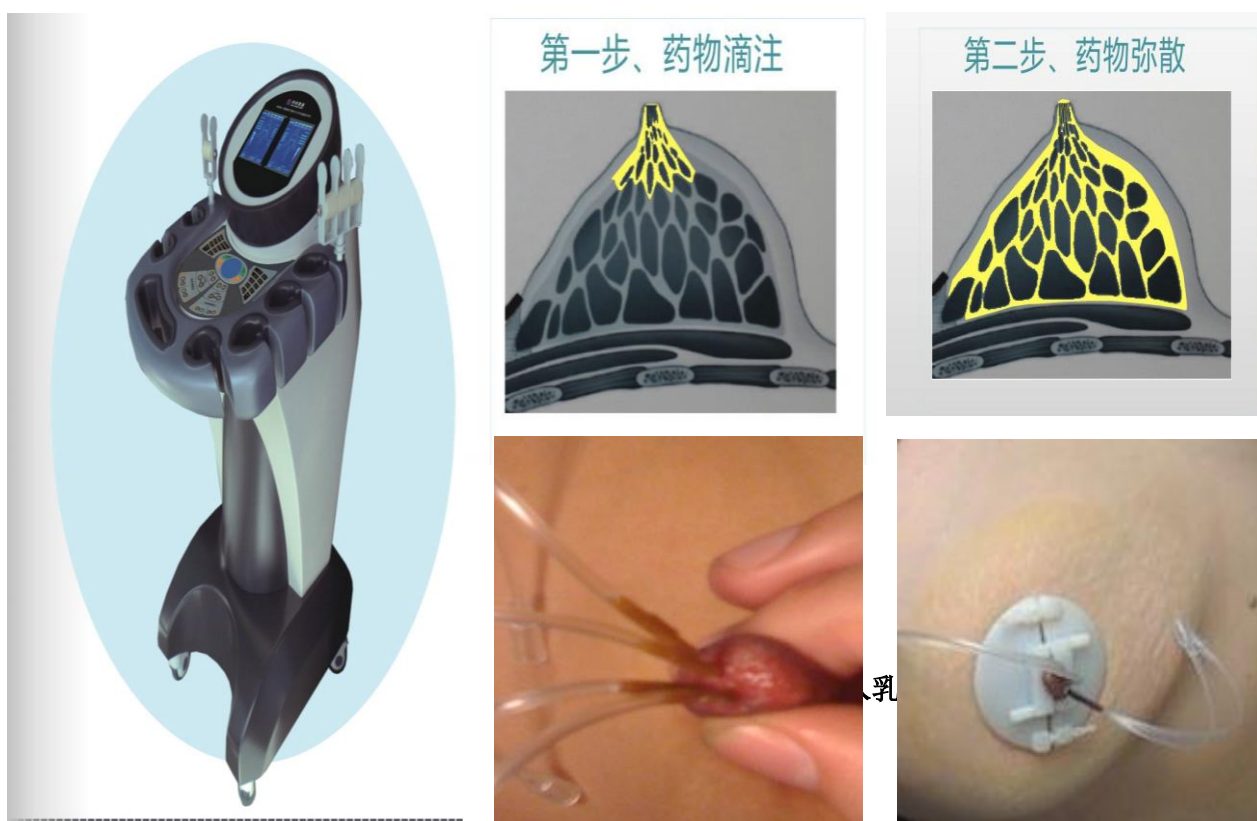

（1）疏通乳管：乳腺增生性疾病腺体内导管堵塞是引起疼痛和肿块的重要原因，所以导管疏通并保持导管通畅是清除淤滞分泌物和预防分泌物滞留的保障。通过该疗法的冲洗作用和药物的药理作用可以达到的目的。

（2）控制症状：乳腺增生性疾病的主要症状是乳房疼痛，而引起疼痛的主要原因之一是滞留分泌物的分解物产生的致炎因子所引起的炎症反应，所以，药物直达病灶可以清除致炎因子和消除炎症反应，从而达到消除疼痛的作用。

（3）消除肿块：导管内分泌物滞留是引起乳房肿块的重要原因，所以通过疏通导管而使淤滞的分泌物排泄出来。肿块形成的另一个因素是增殖过多而集聚的导管上皮组织和纤维组织，所以，通过直接应用具有纤维裂解和内切作用生物活性的

酶类药物，可以达到消除肿块的作用。

(4) 消除乳头溢液：良性非肿瘤性疾病引起的乳头溢液，主要是炎性反应产生的炎性分泌物和导管受到刺激所产生的异常分泌。所以只要控制炎症和消除导管不良刺激，就能消除乳头溢液。

## (二) 适应症：

主要包括：（除乳腺癌和实体瘤以外）

1. 急性乳腺炎；
2. 慢性乳腺炎；
3. 导管扩张症(包括浆细胞性乳腺炎)；
4. 乳腺导管增生症；
5. 乳腺囊性增生病；
6. 硬化性腺病；
7. 积乳症；
8. 乳腺导管分泌物淤滞症；
9. 乳痛症；
10. 产后缺乳、少乳。

重点解决：

三大典型症状：乳腺疼痛、包块、溢液

## (三) 禁忌症：

1. 乳头内陷严重者
2. 妊娠期妇女
3. 从未生育的妇女
4. 体弱不能耐受者
5. 严重心脏病患者

## 3.小儿腹腔镜手术：

设有小儿日间手术复苏病房，开放床位 8 张。已开展小儿外科腹腔镜手术,行小儿腹外疝、鞘膜积液、隐睾、阑尾炎治疗等。





#### 4.护理专科特色：PICC 置管术



用于乳腺癌术后化疗的患者，能有效地保护血管，减轻化疗药物对血管的刺激，减轻患者心理负担。

## 十二、妇女保健科

### （一）科室介绍：

韶关市妇幼保健院妇女保健科(体检中心)，是一个专门针对群体和个人进行健康体检、疾病筛查和预防保健的专业科室，是全市妇女病普查和“两癌”筛查的指导中心。科室内体检项目齐全，基本能满足各类人员的体检和健康保健需求，有各种血液生化检查、防癌筛查项目、超声检查、心脑电检查、X线检查、CT检查、MR检查、中医体质辨识及调养、精神压力分析检测等。业务技术力量雄厚，主要经验丰富的由主治医师、副主任医师和主任医师主诊，为单位和个人的健康保健需求提供有力的技术支持。科室业务相对独立，有独立的体检中心，环境温馨、干净，与病区分区明显，提供“一站式”健康体检服务。我们秉承“顾客第一、服务优质、您满意就是我们的追求”的服务理念，专业、专注、优质、高效是我们对顾客的承诺。

### （二）业务项目：

1、妇女病普查、“两癌”筛查：承担单位女职工和个人的妇科普查和“两癌”筛查工作，是全市妇女“两癌”防治的指导中心；

2、健康体检：承担单位和个人的健康体检工作，针对不同年龄段的健康保健和防癌筛查等，并给出科学合理的健康保健建议；

3、全市的托幼机构工作人员健康体检业务，对全市托幼机构工作人员健康状况进行评估和监督。

4、其他各项体检业务：如新冠肺炎团体核酸检测。

### 妇女保健科专家一览表

姓名	性别	职称	执业范围
曾筱安	女	主任医师	妇产科
谭初珍	女	副主任医师	妇产科
刘继红	女	副主任医师	妇产科



## 曾筱安

科室：妇女保健科、体检中心

职称：妇产科主任医师

职务：妇女保健科兼体检中心主任

其他：健康管理师

职业范围：妇女保健、健康管理、妇产科、优生优育、不孕不育

坐诊时间：周一至周五上午。



## 谭初珍

**个人简介：**学历本科，妇产科副主任医师。1996年毕业于暨南大学医学院临床医学专业，从事妇产科临床工作24年。熟练掌握妇产科领域理论知识和临床疾病手术技能操作。在省级、国家级专业期刊发表论文共8篇。

**擅长领域：**熟练妇产科常见病、多发病的诊治。对妇科炎症、月经失调、不孕症、产科围产期保健及妇女保健等病症的诊治有丰富的临床经验，其对宫颈疾病有较深入的研究。

**坐诊时间：**周一至周五全天。



刘继红

**个人简介：**妇女保健科超声科副主任医师，执业范围：超声诊断工作，曾到粤北医院及广东省妇幼保健院超声科进修，擅长腹部超声、妇产科超声及浅表超声诊断。主持市级科研课题 1 项，被国家级医学杂志录用专业论文 3 篇，省级医学杂志录用专业论文 2 篇。

## 十三、女性康复科

### （一）科室介绍

女性康复科于 2015 年从产科分出独立成科，是集盆底康复、理疗、推拿、塑身、美容、养生为一体，为妇女提供健康保障服务的科室，科室设备先进齐全、环境优美舒适，拥有国内外最先进、最全面的盆底与产后康复的各种仪器设备，科室现有医护人员 16 人，高级职称 1 人，中级职称 5 人，获得盆底康复欧洲一级证书 1 人，设有盆底功能筛查室、盆底功能诊断室、盆底功能治疗室、盆腹动力治疗室及理疗室、推拿室、美容室、汗蒸室、中药洗头室、LPG 治疗室等。

### （二）科室开展项目及业务

女性康复科

面部负压理疗

上/下肢水肿理

肌纤维疼痛理疗

橘皮康复

盆底康复治疗

产后骨盆带疼痛  
手法治疗

盆腔炎治疗

刮痧治疗



### (三) 就诊流程

#### 女性康复科门诊就诊流程

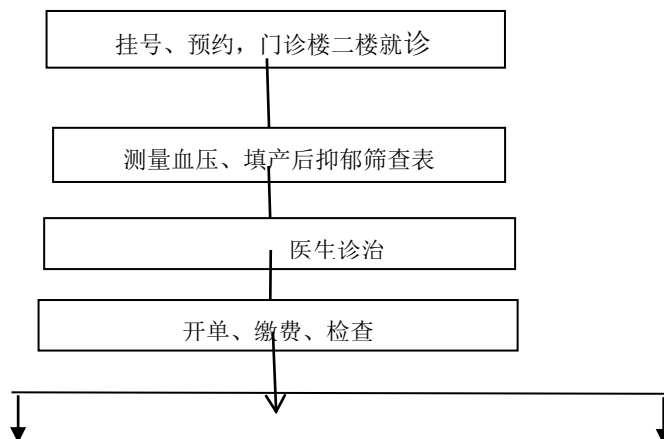

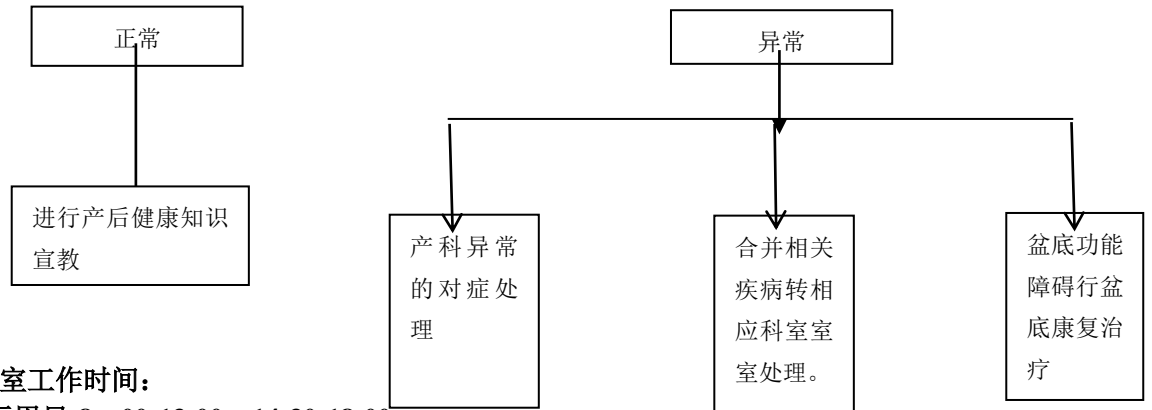

(四) 科室工作时间：  
 周一至周日:8: 00-13:00, 14:30-18:00

预约电话: 0751-8750229

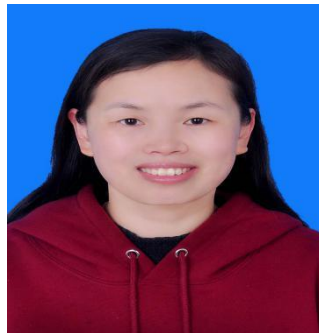

**古丽玲**

**个人简介:** 女性康复科负责人, 主管康复治疗师。毕业于汕头大学, 本科学历。广东省妇幼保健协会产后康复与保健委员会委员, 获得盆底康复欧洲一级证书。专注孕产整体康复治疗, 擅长于盆底障碍性疾病的诊治及产后骨盆带疼痛、盆腔粘连等妇产科相关疾病的徒手治疗。具有十余年的产后康复工作经验, 基础医学理论扎实, 临床经验丰富。

**擅长领域:** 盆底障碍性疾病的诊治及产后骨盆带疼痛、盆腔粘连等妇产科相关疾病的徒手治疗。

上班时间: 周一至周五 8:00-12:00  
 14:30-17:30

## 十四、麻醉科

### (一) 科室简介



麻醉科于 2003 年独立分科，2005 年成为韶关市区首家使用层流手术室的科室。承担全院 4 个手术科室的临床麻醉及手术室外麻醉工作，是集临床医疗、教学、科研为一体的临床一级科室。现有专业技术人员 27 名，麻醉医生 9 名，其中主任医师 1 人，副主任医师 2 名，主治医师 3 名，住院医师 3 人；护理人员 18 名，其中副主任护师 1 人，护理师 7 人，护士 10 人。麻醉科目前是韶关市医师协会麻醉医师分会副主委单位、广东省妇幼保健协会麻醉学分会常委单位及韶关市医学会麻醉分会常委单位。麻醉科 2019 年引进学科带头人赵立明主任医师，加强了科室对于危重及疑难患者麻醉的技术水平。

麻醉科现有 4 个手术间，年手术量达 3 千多台。妇产科能开展各种危重症产科手术如凶险型前置胎盘剖宫产、各类妊娠合并症产妇手术以及妇科良恶性肿瘤、子宫肌瘤、宫外孕、盆腔包块、盆底功能修复、先天性生殖器发育异常、不孕症及其它常见妇科疾病的微创与传统手术的麻醉；儿科手术涉及的亚专业包括新生儿外科、儿科普外、耳鼻喉科、眼科等；疝修补、阑尾切除、骨科手术及其他普通外科手术的麻醉，新生儿先天性肛门闭锁、膈疝、肠穿孔等儿童及新生儿普通外科手术的麻醉；耳鼻喉科开展的低温射频下鼾症治疗手术的麻



醉、眼科手术及口腔手术的麻醉。外科开展乳癌根治术、直肠癌根治术、甲状腺手术的麻醉。麻醉科提供 24 小时分娩镇痛，年分娩镇痛量达到 800 多例，分娩镇痛率可达 60%，分娩镇痛技术品质和数量都位于全市领先水平。麻醉科每年开展门诊无痛小手术 5 千多例，很好的满足了门诊手术患者的无痛需求。

麻醉科常规开展气管插管全麻、非气管插管全麻、椎管内麻醉、神经阻滞或复合麻醉等多种麻醉方式。科室设备配置与国际接轨，有进口 Drager 麻醉机，飞利浦监护仪及 narcotrend 麻醉深度监测仪，优亿可视喉镜，TCI 靶控泵，除颤仪，输液加温仪，加温垫，“OLYMPUS”、“STORZ”腹腔镜，“STORZ 及狼牌”宫腔镜等。常规监测术中呼吸循环等基本生命体征及动静脉压监测、麻醉深度监测等先进的监测技术，最大限度地保证病人术中的安全与舒适。开展了疼痛门诊。

随着手术病人的增加，危重病人的增多，手术病人的年龄从刚出生的新生儿到 92 岁高龄的老人，对麻醉科是一个很大的挑战，在全科人员的努力下，大家克服了种种困难，很好的配合了手术科室的发展，麻醉科也取得了很大的发展。

麻醉科十分重视科研工作，主持多项市级科研课题，近年来发表论文 10 多篇，获韶关市科技进步奖三等奖 2 次，市科研立项 5 项。

麻醉科门诊开诊时间：

星期一至星期五全天

星期六、星期天上午半天

诊疗范围：

1. 手术患者的麻醉前评估、准备、预约和咨询，麻醉患者（特别是门诊及日间手术）住院前的心、肺、脑等重要脏器的评估，气道评估（特别是肥胖和鼾症患者的气道评估和准备），复杂手术或合并慢性疾病患者术前评估，围术期用药指导，严重过敏史的患者术前评估。

2. 对孕妇进行系统评估，制定个体化分娩镇痛方案和精准化麻醉管理，以保证所有的孕妇轻松快乐分娩，让孕产妇享受一站式、有尊严的分娩体验。

3. 出院后麻醉相关并发症诊断和治疗，特别是门诊及日间手术的患者，包括术后疼痛，恶心呕吐，周围神经相关症状等。

4. 利用麻醉相关技术开展麻醉诊疗，如星状神经节阻滞辅助下综合治疗周围性面瘫，失眠，药物依赖，月经失调，椎管内阻滞治疗腰椎间盘突出，糖尿病神经功能损害等。

5. 女性急慢性疼痛：产后腰痛，颈肩腰腿痛，带状疱疹后神经痛。

## 麻醉科专家一览表

姓名	性别	职称	执业范围
赵立明	男	主任医师	麻醉科、疼痛科
梁清有	男	副主任医师	麻醉科、疼痛科
雷鸿华	女	副主任医师	麻醉科、疼痛科



**赵立明**

**个人介绍：**麻醉科学术带头人。硕士，主任医师，1996年毕业于哈尔滨医科大学，2009年至2012年在吉林大学攻读硕士学位，从事麻醉疼痛专业工作20余年。

**擅长：**各种急危重症手术的围术期管理，在困难气道，急救复苏，体外循环，ECMO等领域都有一定造诣；对于围术期的快速康复和精准麻醉有独到见解；对于颈肩痛，腰腿痛的诊断和注射治疗也有独到之处；

**成果荣誉：**多篇论文发表于国家级省级医学期刊，一篇论文发表于《Experimental and Therapeutic Medicine》上。



**梁清有**

**个人介绍:** 韶关市妇幼保健院麻醉科副主任, 1998 年专科毕业于韶关大学临床医学系, 2008 年本科毕业于中山大学医学院, 从事麻醉科专业工作 22 年, 曾在粤北人民医院、广州医科大学附属第三人民医院、广州市妇女儿童医疗中心进修学习。

**擅长领域:** 妇产科、小儿外科等常规麻醉; 分娩镇痛、危急重症产妇麻醉; 新生儿麻醉及特殊小儿麻醉; 妇科重大手术麻醉。

**成果荣誉:** 在疼痛治疗方面有一定的研究。曾发表论文 5 篇, 科研立项 2 项, 获韶关市科技进步三等奖 1 项。参与 AHA 复苏培训, 并考取了 BLS 资格证书。



**雷鸿华**

**个人介绍:** 副主任医师, 2008 年南昌大学医学院临床医学(麻醉方向)本科毕业。曾在南方医科大学南方医院及南华大学医学院南华医院进修临床麻醉。

**擅长领域:** 擅长妇产科和小儿外科麻醉, 主要研究方向为产科急危重症患者麻醉, 高级心肺复苏。

**成果荣誉:** 发表国家级学术论文 5 篇, 科研立项 2 项, 获韶关市科技进步三等奖 1 项。参与 AHA 复苏培训, 并考取了 BLS 资格。

## 十五、检验与遗传中心

## （一）科室介绍

韶关市妇幼保健院检验与遗传中心是集医疗、科研、临床与实验为一体的综合性科室，产前诊断技术是广东省粤东西北地区较早通过评审并于 2009 年获得“产前诊断资质”的中心，现有人员 36 人：高级职称 5 人，中级职称 11 人，初级职称 20 人。研究生 4 人，本科生 25 人，有 16 人取得了广东省颁发的遗传病、产前诊断技术人员资格证书。已形成了较为合理的人员梯队结构。

检验中心拥有全自动生化分析仪、化学发光仪、血细胞分析仪、细菌鉴定仪等自动化的检测设备，开展有生化免疫检验、血液检验、临床基础检验、微生物检验和输血检验库等 300 余项检验项目。建立了完整的质量控制体系，是广东省考核验收的二级性病实验室和微生物实验室。

遗传与产前诊断中心目前开展的工作主要分临床和实验室两部分，临床部分包括：遗传优生咨询门诊包括各种遗传病风险评估、咨询及诊断、各种介入性产前诊断取材手术，胎儿疾病宫内筛查评估、咨询、产前诊断及宫内治疗、新生儿筛查病种随访等系列服务。本中心拥有 GE、Philip、麦迪逊等大型高端超声仪器 6 台。可进行早期胎儿结果畸形筛查，中孕期胎儿结构畸形筛查，孕期全面的超声评估。远期可开展针对双胎输血综合征等复杂性双（多）胎妊娠、胎儿贫血等胎儿疾病进行宫内治疗。平台搭建合理，可为患者提供从超声、咨询到产前诊断、宫内治疗等全方位服务。

实验室部分依托韶关市重症孕产妇和新生儿转运救治中心、韶关市辅助生殖中心、韶关市出生缺陷防控指导中心等，可对染色体疾病、地中海贫血、进行性肌营养不良（DMD）、脊髓型肌萎缩症（SMA）、耳聋、甲型血友病、肝豆状核变性（HLD）等遗传性疾病进行孕期诊断或产前诊断。可开展新生儿遗传代谢性常规及串联质谱疾病筛查、唐氏综合症产前筛查、地中海贫血筛查及基因诊断，高通量测序（无创产前筛查）、各种标本染色体检查、耳聋基因、叶酸基因检测、脊髓型肌萎缩症基因、AZF 基因检测、亲子鉴定（筹建）和细胞及分子遗传产前诊断检测等 20 多项。尤其是羊水产前诊断技术，成功率已达 100%。我院自行开展了基因芯片实验室，建立了胎儿染色体微阵列基因芯片（CMA）平台，可对上百种少见单基因遗传性疾病进行二代测序和诊断服务。在省内较早开展唐氏综合征筛查、胎儿非整倍体无创性产前基因检测（NIPT）、TORCH 筛查、先天性缺陷的产前筛查及咨询等临床服务，以诊断常见遗传病为基础，以对 21-三体综合征为主的染色体异常及神经管缺损为主的各种畸形儿进行群体筛查、产前诊断为特色，以开展防治胎儿及新生儿溶血病、新生儿疾病筛查、生殖道感染、阻断胎儿宫内感染等为重点，以实现优生优育、降低出生缺陷率，提高人口素质为宗旨，承担着韶关市出生缺陷防控三级预防的重任。全面开展优生遗传、产前诊断服务项目。

实验室的综合业务水平在省内处于先进行列。科研水平不断提高，近 10 年来，本中心人员在国内外发表学术论文 60 余篇。参与获得 2007、2018 年度广东省科技进步一等、二等

奖各一次；2005-2017 年先后获韶关市科学技术进步一、二、三等奖共计 6 次。

检验与遗传中心目前开展的产前筛查诊断咨询工作，依托了韶关地区妇幼保健三级网络，构建了组织机构完善，管理科学，网络健全，快捷高效的转运机制。未来发展，检验与遗传中心的业务将辐射整个粤北地区，为患者提供全方位的个性化基因诊断和检测服务项。“卫生强市，健康韶关”检验与遗传中心的目标是建成全市全省的重点专科、重点实验室。这是适应未来医学发展的前瞻性布局，将对医院发展具有重要意义，将会为韶关市民带来福音，为健康韶关建设作出积极贡献。

**本中心的服务理念是：您满意就是我们的追求！ 以病人为中心，科学严谨、公正准确、优质高效。**



**陈亚军**

**个人介绍：**韶关市妇幼保健院检验与遗传中心主任，主任检验师，曾在中南大学医学遗传学国家重点实验室、南方医科大学医学遗传学教研室、广东省妇幼保健院进修学习和参与科研工作，1998 年后一直从事出生缺陷防控、医学遗传学技术，新生儿疾病筛查，产前筛查，细胞分子遗传和产前诊断工作等。发现了四例世界首报异常核型染色体，为丰富人类染色体疾病核型作出了贡献；参加广东省“五个一”重点科技计划项目《基于大人群筛查的地中海贫血的预防和流行病学调查研究》，作为韶关市的主要负责人，全面调查了韶关市人群地中海贫血基因携带率，为本市大规模群体性预防重型地中海贫血患儿出生作了大量基础性工作。每年通过产前诊断检查出唐氏综合征和重型地中海贫血等严重致死、致残和致愚遗传病胎儿 100 余例，产生直接或间接经济效益近两千万元，为韶关市降低出生缺陷，提高出生人口素质作出了突出贡献。

**成果荣誉：**在国内外发表学术论文 40 余篇。获得 2007、2018 年度广东省科技进步一等、二等奖各一次；2005-2017 年先后获韶关市科学技术进步奖四次；2017 年获韶关市首期享受市政府特殊津贴人才称号。多次获韶关市卫生工委“优秀党员”称号。

**社会任职：**广东省医学会医学遗传学分会常务委员，广东省地中海贫血防治协会理事，广东省妇幼保健学会产前诊断专委会副主任委员，广东省优生优育协会新生儿疾病筛查专委会副主任委员，广东省生物医学工程学会医学检验分会常务委员，广东省精准医学学会遗传病分会委员，韶关市医学会检验医学分会副主任委员。



**谢丽明**

**个人介绍：**韶关市妇幼保健院检验与遗传中心副主任，副主任检验师。主要从事临床医学检验工作，在生化、免疫检验领域积累了丰富的临床检验经验。负责韶关市“艾滋、梅毒、乙肝”三病母婴阻断项目的实验室检测工作 10 年。每年都会对韶关市孕产机构医院进行检验技术培训指导。为韶关市降低艾滋、梅毒、乙肝母婴传播率，提高出生人口素质作出了突出贡献。

**成果荣誉：**主持科研课题两项，发表学术论文 6 篇，参编著作 1 部。2017 年至今先后获得医院“十佳医务工作者”“优秀共产党员”等称号。

**社会任职：**广东省妇幼保健学会医学检验委员会委员；广东省基层医药学会检验专业委员会委员。

## 十六、放射影像科

### （一）科室介绍

我院是全市唯一的省级“早期乳腺癌诊断示范基地”，全市贫困农村“两癌”筛查定点医院。我科开展的乳腺加压、乳腺导管造影、乳腺钙化术前定位技术处于全市领先水平，2004 年全省最早开展骨龄测定检查、科室技术骨干曾在广东省妇幼保健院、广州医科大学第二附属医院进修。我科现有医务人员 11 人，中级职称 2 人，医师 2 人，助理医师 1 人，助理技师 1 人，技士 4 人，护师 1 人。我科现拥有 GE1.5T 核磁共振机（MRI）一台，西门子 24 排 32 层螺旋 CT 一台、GE 数字化乳腺高频钼靶机一台，GE 全数字 X 射线摄影系统（DR）及万东数字化 500MA 胃肠机各一台，科室可常规开展全身各部位透视、DR 摄片、乳腺钼靶、胃肠功能造影、全身各部位 CT、核磁共振（MRI）平扫及增强检查。可提供 24 小时检查服务，欢迎广大患者前来检查，科室电话：8630313。

### （二）放射影像科设备



DR



数字乳腺钼靶



数字胃肠机



多层螺旋 CT



1.5T 核磁共振

(三) 服务项目



温培谱

### 个人简历

放射影像科副主任、主治医师、广东省医师协会放射医师分会儿科专业组成员、广东省妇幼保健协会放射专业委员会委员。1986年毕业于韶关地区卫生学校放射专业，1993年至今韶关妇幼保健院从事放射诊断工作，曾在广东省妇幼保健院及广州医科大学第二附属医院进修，从事放射诊断30余年，率先在韶关地区开展乳腺加压、乳腺导管造影、乳腺钙化术前定位技术。在乳腺疾病、儿科疾病的诊断、骨龄测定等方面具有丰富的临床放射诊断经验。

## 十七、超声医学科

### (一) 科室介绍

超声医学科，作为医院的重要窗口，是常规辅助检查的一线阵地。



超声技术具有无辐射、无创伤、方便复查、让治疗可视化等优势，被广泛应用于临床各个专业领域。

超声医学科作为我院重要的影像学专业诊断科室，承担全院临床科室对各科疾病超声诊断的需求，我院于 2012 年被评定为韶关市产前诊断中心（我科为其中的超声诊断部分），接受韶关地区各县区的转诊病人。

超声医学科现有医生共有 16 人，其中副主任医师 1 名、主治医师 5 名、住院医师 4 名、助理医师 6 名。共有高端彩色超声诊断仪 9 台（三维/四维，包括 GE Voluson E8 等多台国际先进彩色多普勒超声诊断设备）、高端便携式床旁彩超 2 台，在诊断妇、产、儿科常见疾病，尤其是胎儿发育异常的产前诊断等方面积累了丰富的经验。我科开展的检查项目以产科、妇科、儿科、心脏及浅表超声为主，尤其产科病种多样，不乏疑难病例。并为下级医院转诊患者设有相关绿色通道。

用“心”超越，引领超声！为完善超声科建设并实现超声科诊断价值，我科始终坚持以病人为中心的理念，本着以人为本，严谨求实奉献的精神，为病人提供优质、安全、耐心、细致的服务，为病人和社会交上一份满意的答卷。

服务热线：0751-8746050

周一至周五上班时间：上午 8:00-12:00，下午 2: 30-5: 30

## （二）科室业务

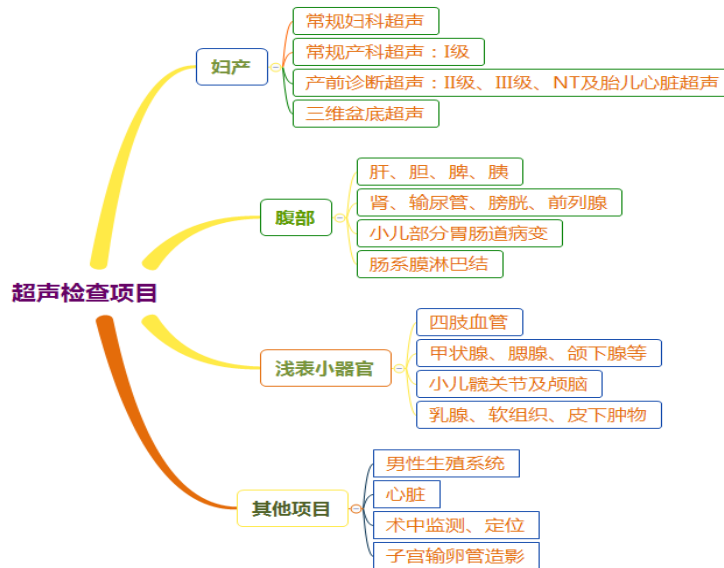

## （三）科室团队

超声医学科现有医生共有 16 人，其中副主任医师 1 名、主治医师 5 名、住院医师 4 名、助理医师 6 名。

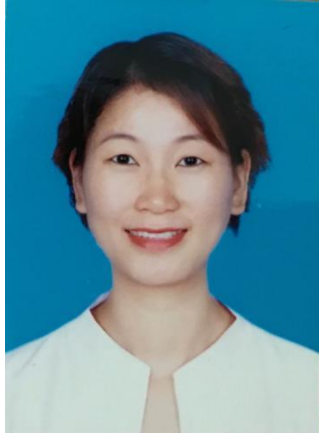

## 陈兰芳

**个人介绍:** 现为韶关市妇幼保健院超声医学科负责人，副主任医师。从事妇产超声工作 20 余年，曾在广东省妇幼保健院超声科进修产前超声，在广东省人民医院心儿科超声室进修小儿及胎儿心脏超声。经常参加各类国家级及省级超声学习班。

**擅长领域:** 在妇产儿超声方面积累了一定的经验，对胎儿发育异常的产前超声诊断及评估、胎儿及小儿心血管发育异常的超声诊断及评估有较丰富的诊断经验。

**社会任职:** 韶关市医学会第四届超声医学分会副主任委员，广东省妇幼保健协会超声专业(专家)委员会第二届委员会常务委员，广东省医学会产前诊断学分会第一届委员会委员等。

**成果荣誉:** 2015 年主持的科研“三维超声检测子宫内膜容积预测冻融胚胎移植结局”获韶关市科学技术进步二等奖。

## 十八、病理科

### (一) 科室介绍

韶关市妇幼保健院于 1995 年开展了临床病理检查项目，并于 2010 年正式成立了病理科，是全市妇幼保健系统里唯一的专业病理科，承担着本院及全市合作医院的临床病理与教学工作。科室现有工作人员 9 人，医生 4 名，其中副高级职称 1 人，技术人员 4 人，资料员 1 人。科室拥有标本检查室、常规技术室、细胞学制片室、病理诊断室及病理档案室，还置备各种先进仪器设备。为了科室发展，科室长期与上级有关单位开展临床病理检查合作项目，大大提高科室人员的业务能力，在医疗质量上日益提高。



(二) 科室开展项目及业务

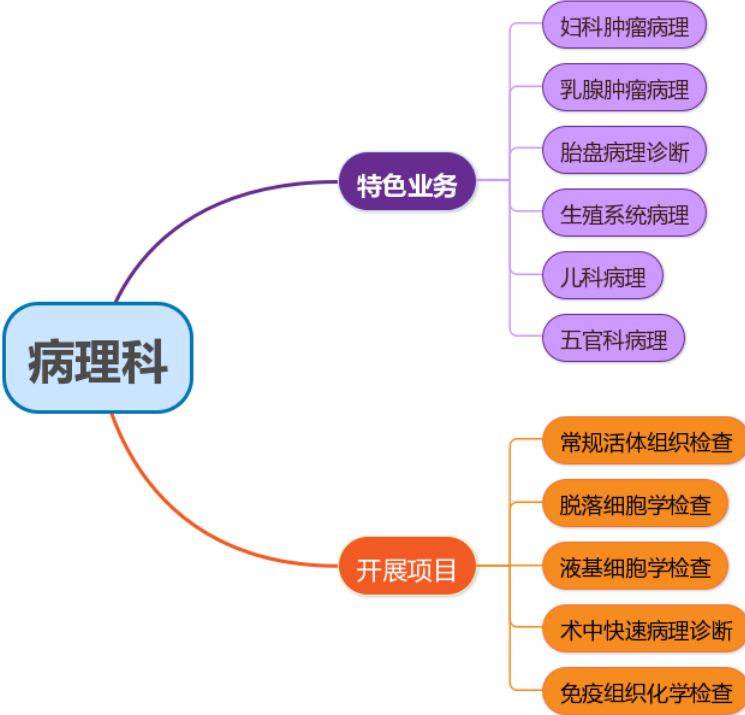

(三) 取报告流程

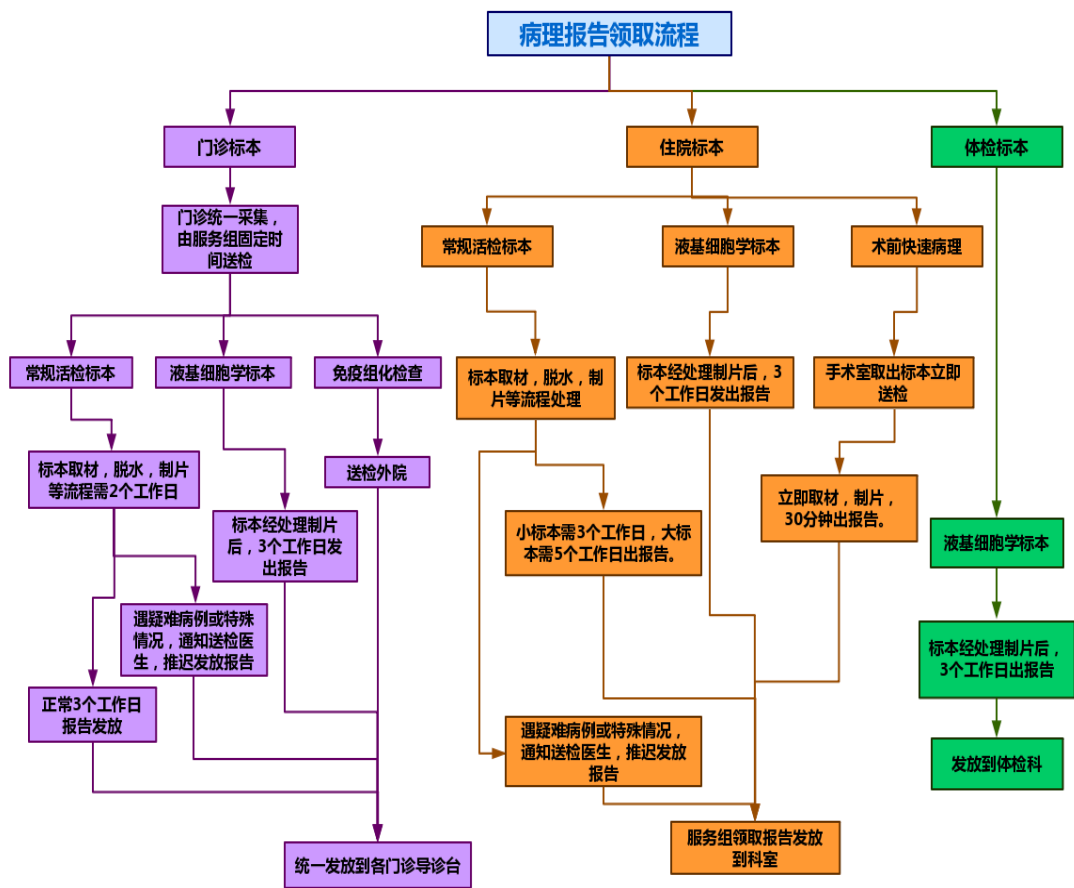

#### (四) 借阅切片与蜡块须知

- (1) 需携带借调申请人有效的身份证件或复印件。
- (2) 根据外院会诊的需要借调切片或蜡块，原则上切片与蜡块不同时外借。借调病理资料需交纳押金，切片每张 100 元，蜡块每个 200 元，归还时，如无损坏退还全部押金。切片与蜡块，无需特殊保管，避免打破，高温即可。

#### (五) 工作时间：

周一至周五，8:00-12:00,14:30-5:30;

周六 8:00-12:00 (周六不外借切片与蜡块)

#### (六) 电话：0751-8746005



## 朱景明

**个人简介：**病理科主任，副主任医师。广东省韶关市医学会病理学分会委员。1990年毕业于黑龙江佳木斯医学院临床医学专业。1990-1995年期间，任哈尔滨市二四二医院病理科住院医师-主治医师-主任医师-病理科主任。1995年至今，任职于广东省韶关市妇幼保健院病理科主任。具有30余年临床病理诊断工作经验。基础医学理论扎实，临床经验丰富。

**擅长领域：**女性生殖系统病理、乳腺病理、儿科病理和各种疑难杂症的病理诊断。

## 十九、心脑电图室

### （一）科室介绍

心电图室目前有5名工作人员，其中副主任医师1名、助理医师2名、护士2名。拥有日本光电十二导联同步心电图机、美国尼高力三十二导视频脑电图机、深圳德力凯经颅多普勒检查仪、百慧动态心电图机，可开展心电图检查（十二导、十五导、十八导、动态心电图检查），视频脑电图检查、动态脑电图检查、经颅多普勒检查。科室提供24小时检查服务，在小儿心脑电图检查诊断技术处于全市领先水平，欢迎广大患者前来就诊检查。

### （二）服务项目

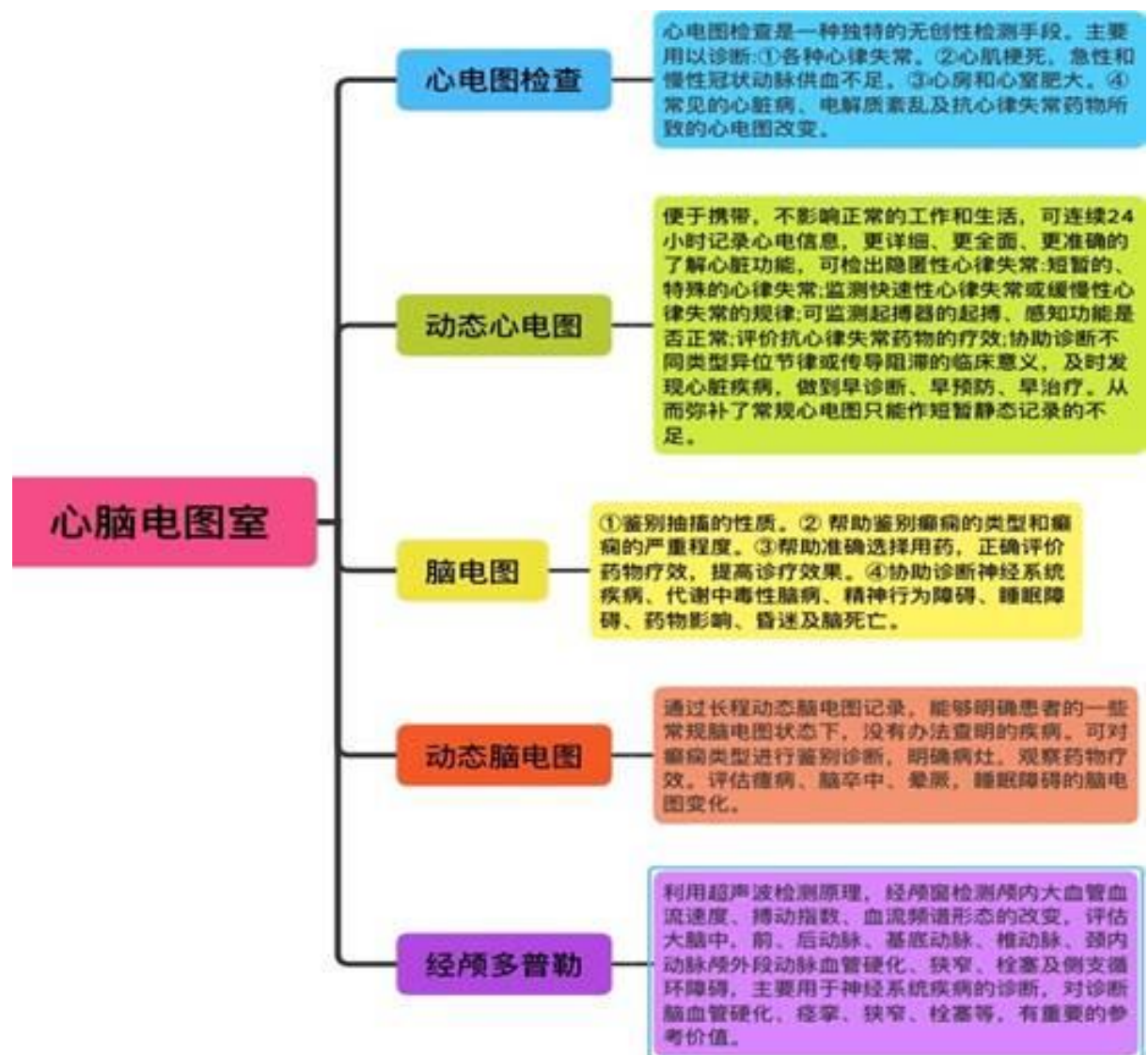



## 温景艳

**个人介绍：**温景艳，52岁，心脑电图室副主任、副主任医师，1990年毕业于韶关大学医疗系专科，2007年毕业于中山大学临床医学本科。从事医疗工作30年，其中内儿科工作6年，心电图专业24年，脑电图专业11年。曾在粤北医院、广州市妇婴医院、广州市儿童医院进修心电图、脑电图、B超、经颅多普勒操作诊断。

**擅长领域：**熟练掌握心脑电图操作技术，对常见心脑电图及各种疑难复杂心脑电图能熟练、迅速做出诊断，尤其擅长小儿心脑电图疑难复杂病例的诊断及鉴别诊断。