

航拍图		● 该处历史建筑		○ 周边文物及其他历史建筑	
地址		浈江区花坪镇花坪村委乌石冲村			
区位		历史城区外		管理单元	——
价值认定与现状评估	年代	清代		建筑风格	中国传统式
	两进布局，石柱础，梁架结构为木制结构。 建筑现状评估：建筑整体保存状况良好，近年已修缮，祠堂仍在使用。				
保护要求分类		<input checked="" type="checkbox"/> 一类		<input type="checkbox"/> 二类	
核心保护范围		330.03m²		建设控制地带	0m²
控规调整建议		——			

保护范围图

保护要求	1、应参照文物进行依法保护、修缮和合理利用历史建筑。 2、应整治或拆除保护范围内影响历史建筑风貌的建(构)筑物、临时构筑物。 3、在规划范围内应依法进行新建、扩建、改建等活动。 4、核心保护范围内，不得进行与保护无关的建设活动，但新建、扩建必要的基础设施和公益性公共服务设施除外。 5、在规划范围内设置广告、招牌的,不得损坏或遮挡历史建筑核心价值要素。 6、在建设控制地带进行新建、扩建、改建活动，应当符合保护规划的相关要求，并在使用性质、高度、体量、立面、材料、色彩等方面与历史建筑相协调，紧邻历史建筑的新建建筑高度不得与历史建筑本体过于悬殊，且不得破坏传统格局和历史风貌。 8、建设控制地带内非历史建筑的使用不得影响历史建筑的安全。 9、紧邻规划范围的建设工程应采取可靠措施，保证历史建筑安全。	禁止使用功能	1、禁止用作批发市场、供水供电供热燃气等供应设施、加油加气充电站、环卫环保设施。 2、除利用作为传统手工艺作坊和原功能为工厂车间外，禁止用作生产性工厂车间； 3、除利用作为不影响结构安全、消防安全的农产品物流仓储设施和原功能为物流仓储设施外，禁止用作物流仓储设施。 4、禁止堆放易燃、易爆、放射性、腐蚀性物品。 5、未经消防部门同意，不得在木构件上拉搭电线等用电设备，不得在木构历史建筑或木构价值要素空间中使用明火厨房。	合理利用建议	建议按原样材质、色彩等原貌修复外墙残损部位，加强对主立面及主要价值要素的保护，调整内部布局，保留祠堂现有功能，并植入民风民俗展示、文化沙龙、产品推广等新功能。

核心价值要素信息图		名称	乌石冲廖氏祠堂		编号	440204-01-001		建议保护价值要素	
核心价值要素后括号内数字对应索引图编号。								在修缮工程条件允许情况下 建议保护以下价值要素。	
<div>核心价值要素索引图</div>									
		主立面（1）		南立面（2）		木柱（3）		红砂岩柱础（4）	
		彩绘木板（5）		木梁架（6）		题字木匾（7）		题字木匾（8）	
		红砂岩抱鼓石（9）							

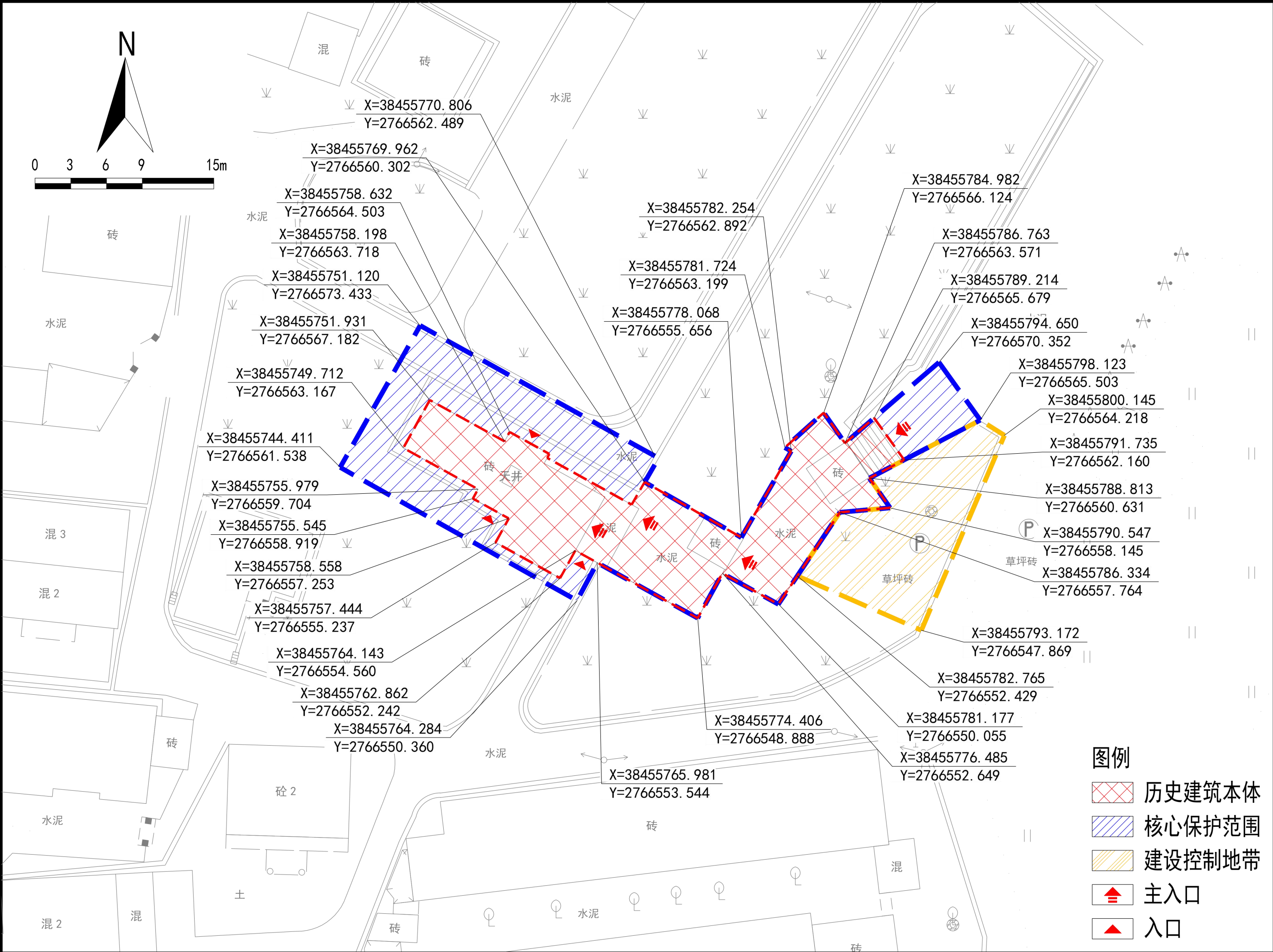

保护范围图

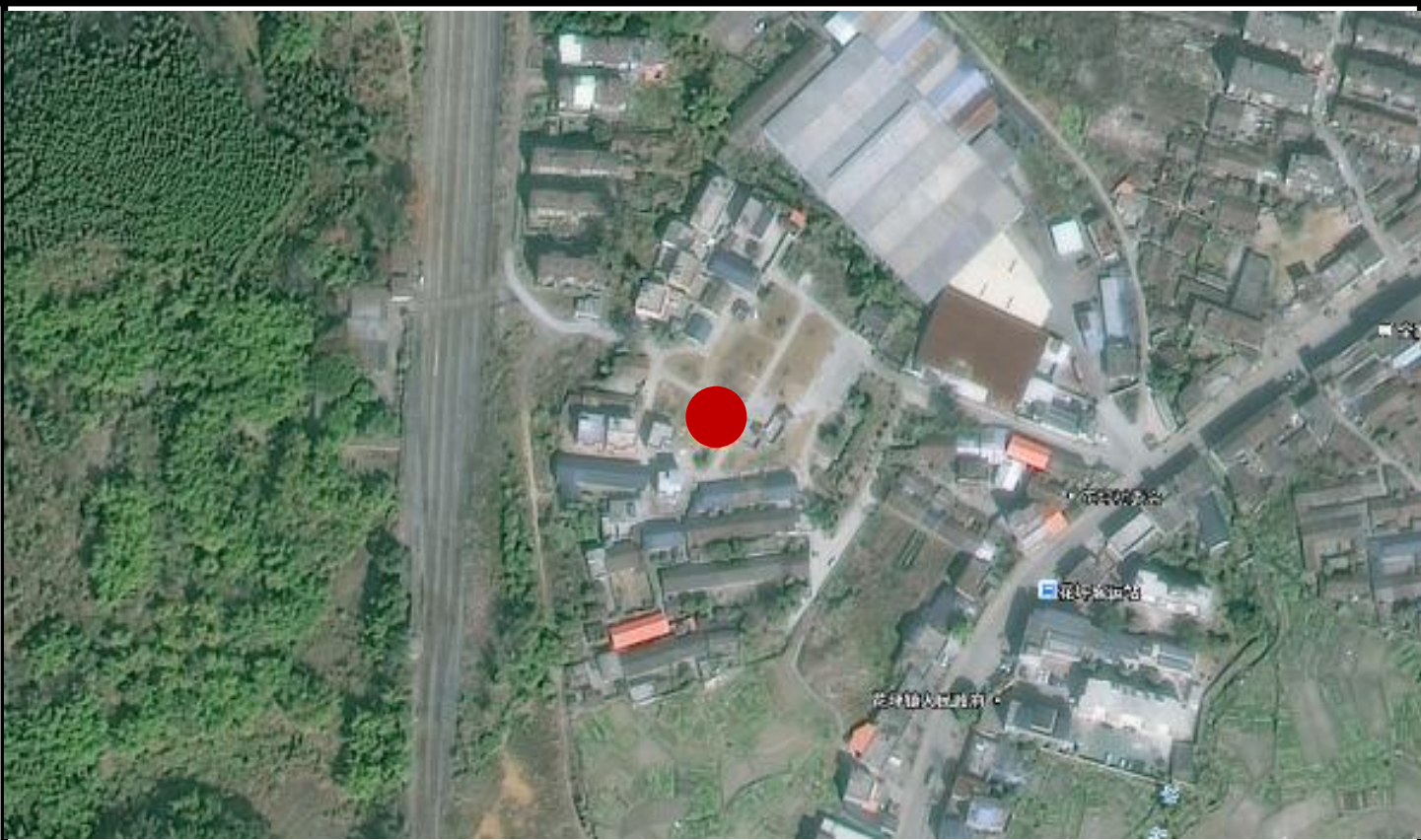

航拍图		● 该处历史建筑 ○ 周边文物及其他历史建筑	
地址	浈江区花坪镇花坪村委楼脚下村		
区位	历史城区外		管理单元 ——
价值认定与现状评估	年代	清代	建筑风格 中国传统式
	两进布局，石柱础，梁架结构为木制结构。 祠堂正前方为照壁，照壁北侧开一小门作为正门，照壁后的前坪东北侧建一门楼，布局罕见。 建筑现状评估：建筑整体保存状况良好，近年已修缮，祠堂仍在使用的。		
保护要求分类	<input checked="" type="checkbox"/> 一类		<input type="checkbox"/> 二类
核心保护范围	529.77m²	建设控制地带	143.43m²
控规调整建议	——		

保护要求

- 应参照文物进行依法保护、修缮和合理利用历史建筑。
- 应整治或拆除保护范围内影响历史建筑风貌的建(构)筑物、临时构筑物。
- 在规划范围内应依法进行新建、扩建、改建等活动。
- 核心保护范围内，不得进行与保护无关的建设活动，但新建、扩建必要的基础设施和公益性公共服务设施除外。
- 在规划范围内设置广告、招牌的,不得损坏或遮挡历史建筑核心价值要素。
- 在建设控制地带进行新建、扩建、改建活动，应当符合保护规划的相关要求，并在使用性质、高度、体量、立面、材料、色彩等方面与历史建筑相协调，紧邻历史建筑的新建建筑高度不得与历史建筑本体过于悬殊，且不得破坏传统格局和历史风貌。
- 建设控制地带内非历史建筑的使用不得影响历史建筑的安全。
- 紧邻规划范围的建设工程应采取可靠措施，保证历史建筑安全。

禁止使用功能

- 禁止用作批发市场、供水供电供热燃气等供应设施、加油加气充电站、环卫环保设施。
- 除利用作为传统手工艺作坊和原功能为工厂车间外，禁止用作生产性工厂车间；
- 除利用作为不影响结构安全、消防安全的农产品物流仓储设施和原功能为物流仓储设施外，禁止用作物流仓储设施。
- 禁止堆放易燃、易爆、放射性、腐蚀性物品。
- 未经消防部门同意，不得在木构件上拉搭电线等用电设备，不得在木构历史建筑或木构价值要素空间中使用明火厨房。

合理利用建议

建议按原样材质、色彩等原貌修复外墙残损部位，加强对主立面及主要价值要素的保护，调整内部布局，保留祠堂现有功能，并植入民风民俗展示、文化沙龙、产品推广等新功能。

核心价值要素信息图		名称	楼脚下廖氏祠堂		编号	440204-01-002		建议保护价值要素				
核心价值要素后括号内数字对应索引图编号。								在修缮工程条件允许情况下 建议保护以下价值要素。				
<div>核心价值要素索引图</div>		主立面（1）			北立面（2）			照壁宝瓶（3）			木梁架（4）	
		木神龛（5）										

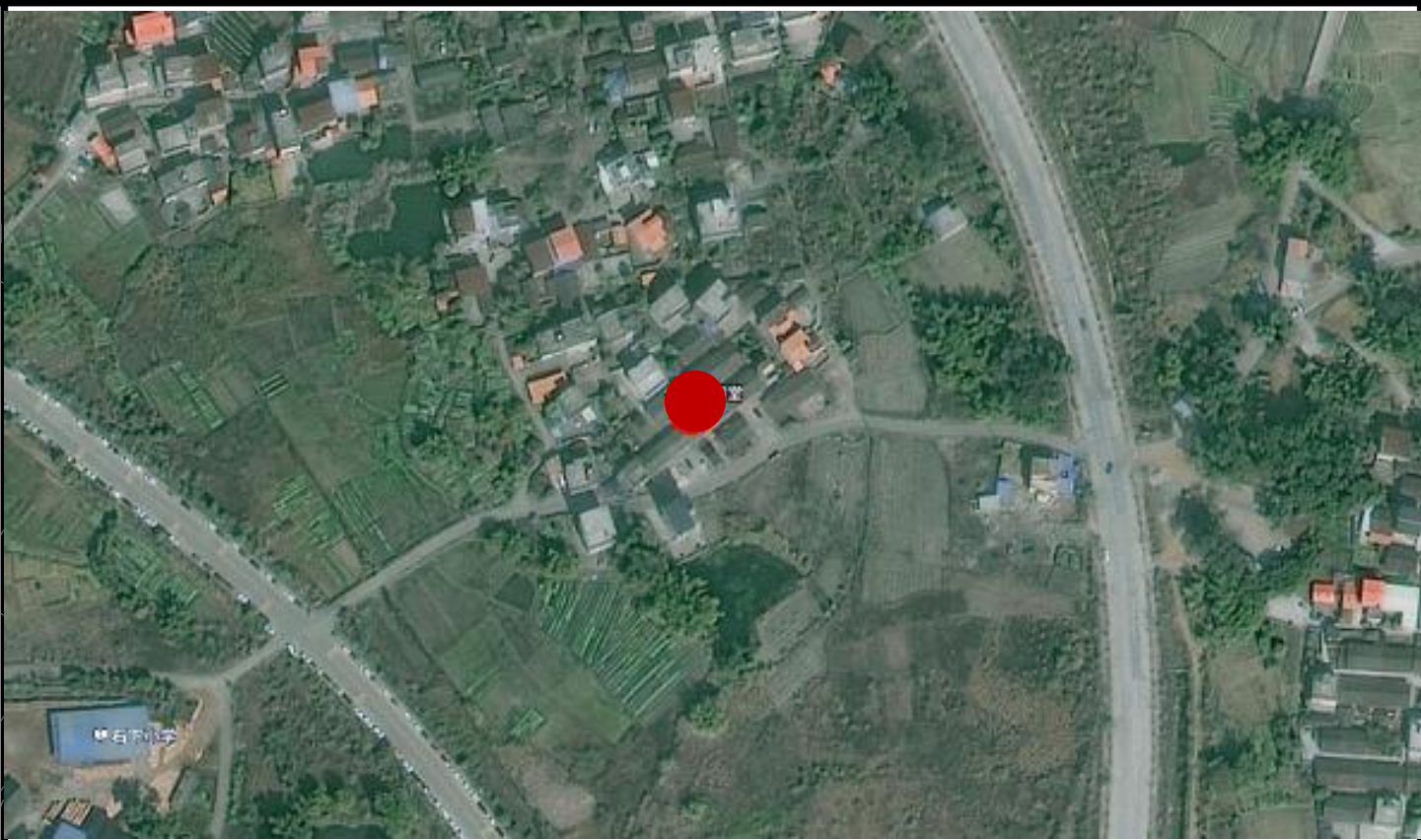
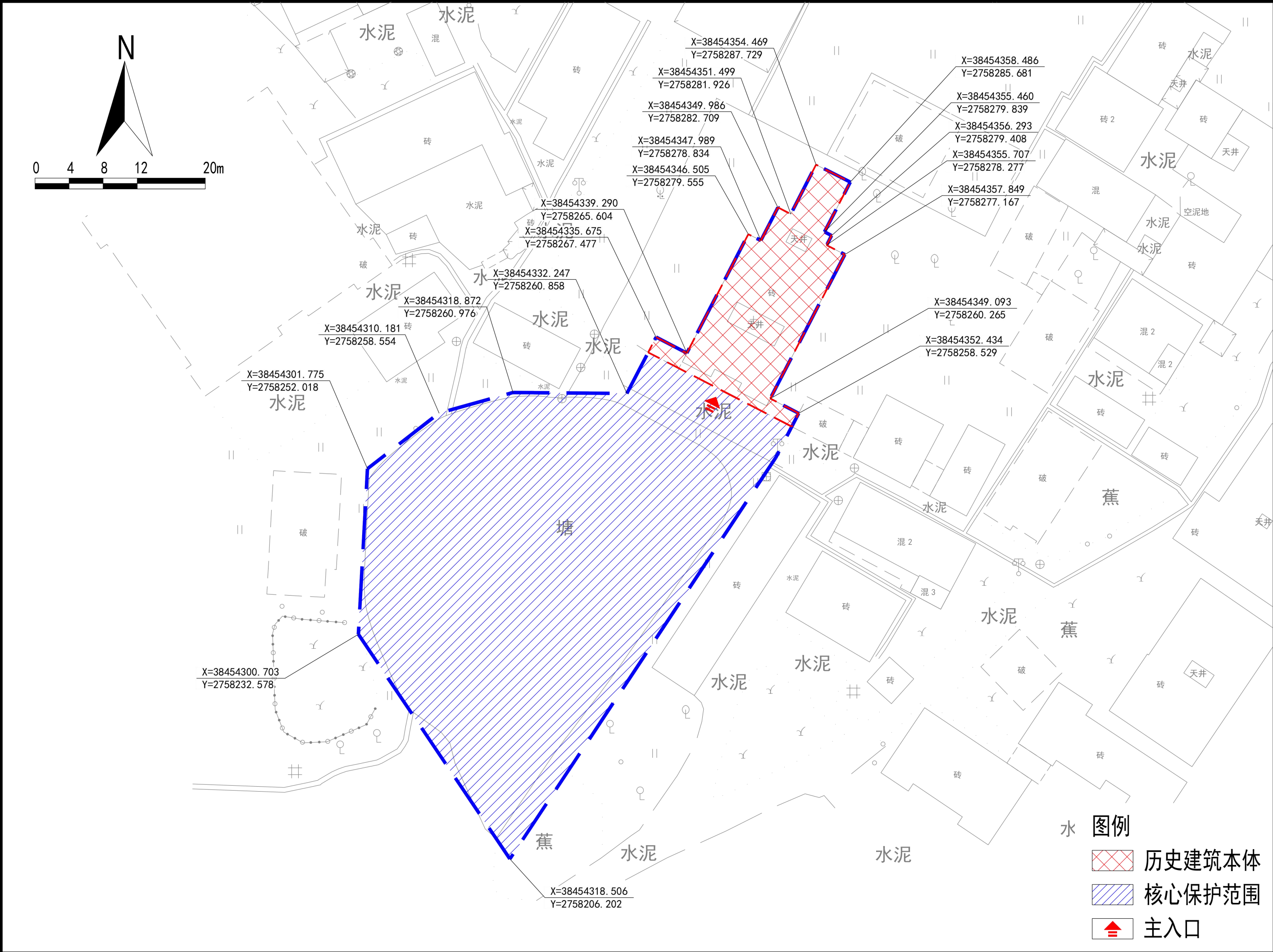

航拍图		● 该处历史建筑 ○ 周边文物及其他历史建筑	
地址	浈江区犁市镇石下村		
区位	历史城区外		管理单元 ——
价值认定与现状评估	年代	清代	建筑风格 中国传统式
	三进两院布局，石柱础，梁架结构为木制结构。 建筑现状评估：建筑整体保存状况较好，祠堂仍在使用。		
保护要求分类	<input checked="" type="checkbox"/> 一类		<input type="checkbox"/> 二类
核心保护范围	1139.27m²	建设控制地带	0m²

保护范围图

保护要求	1、应参照文物进行依法保护、修缮和合理利用历史建筑。 2、应整治或拆除保护范围内影响历史建筑风貌的建(构)筑物、临时构筑物。 3、在规划范围内应依法进行新建、扩建、改建等活动。 4、核心保护范围内，不得进行与保护无关的建设活动，但新建、扩建必要的基础设施和公益性公共服务设施除外。 5、在规划范围内设置广告、招牌的,不得损坏或遮挡历史建筑核心价值要素。 6、在建设控制地带进行新建、扩建、改建活动，应当符合保护规划的相关要求，并在使用性质、高度、体量、立面、材料、色彩等方面与历史建筑相协调，紧邻历史建筑的新建建筑高度不得与历史建筑本体过于悬殊，且不得破坏传统格局和历史风貌。 8、建设控制地带内非历史建筑的使用不得影响历史建筑的安全。 9、紧邻规划范围的建设工程应采取可靠措施，保证历史建筑安全。	禁止使用功能	1、禁止用作批发市场、供水供电供热燃气等供应设施、加油加气充电站、环卫环保设施。 2、除利用作为传统手工艺作坊和原功能为工厂车间外，禁止用作生产性工厂车间； 3、除利用作为不影响结构安全、消防安全的农产品物流仓储设施和原功能为物流仓储设施外，禁止用作物流仓储设施。 4、禁止堆放易燃、易爆、放射性、腐蚀性物品。 5、未经消防部门同意，不得在木构件上拉搭电线等用电设备，不得在木构历史建筑或木构价值要素空间中使用明火厨房。	合理利用建议	建议按原样材质、色彩等原貌修复外墙残损部位，加强对主立面及主要价值要素的保护，调整内部布局，保留祠堂现有功能，并植入民风民俗展示、文化沙龙、产品推广等新功能。
------	--	--------	--	--------	---

核心价值要素信息图		名称	钟厂东钟氏祠堂		编号	440204-01-003		建议保护价值要素			
核心价值要素后括号内数字对应索引图编号。								在修缮工程条件允许情况下 建议保护以下价值要素。			
<div>核心价值要素索引图</div>						<div></div>					
		主立面（1）		东立面（2）				木屏风（3）		木梁架（4）	
								<div></div>			
		木梁架（5）		锦鲤木雀替（6）						雕花抱头梁（7）	
								<div></div>			
		雕花梁（9）		雕花梁（10）						雕花红砂岩漏窗（11）	
				<div></div>							
木窗（13）		红砂岩柱础（14）				红砂岩柱础（15）		红砂岩柱础（16）			

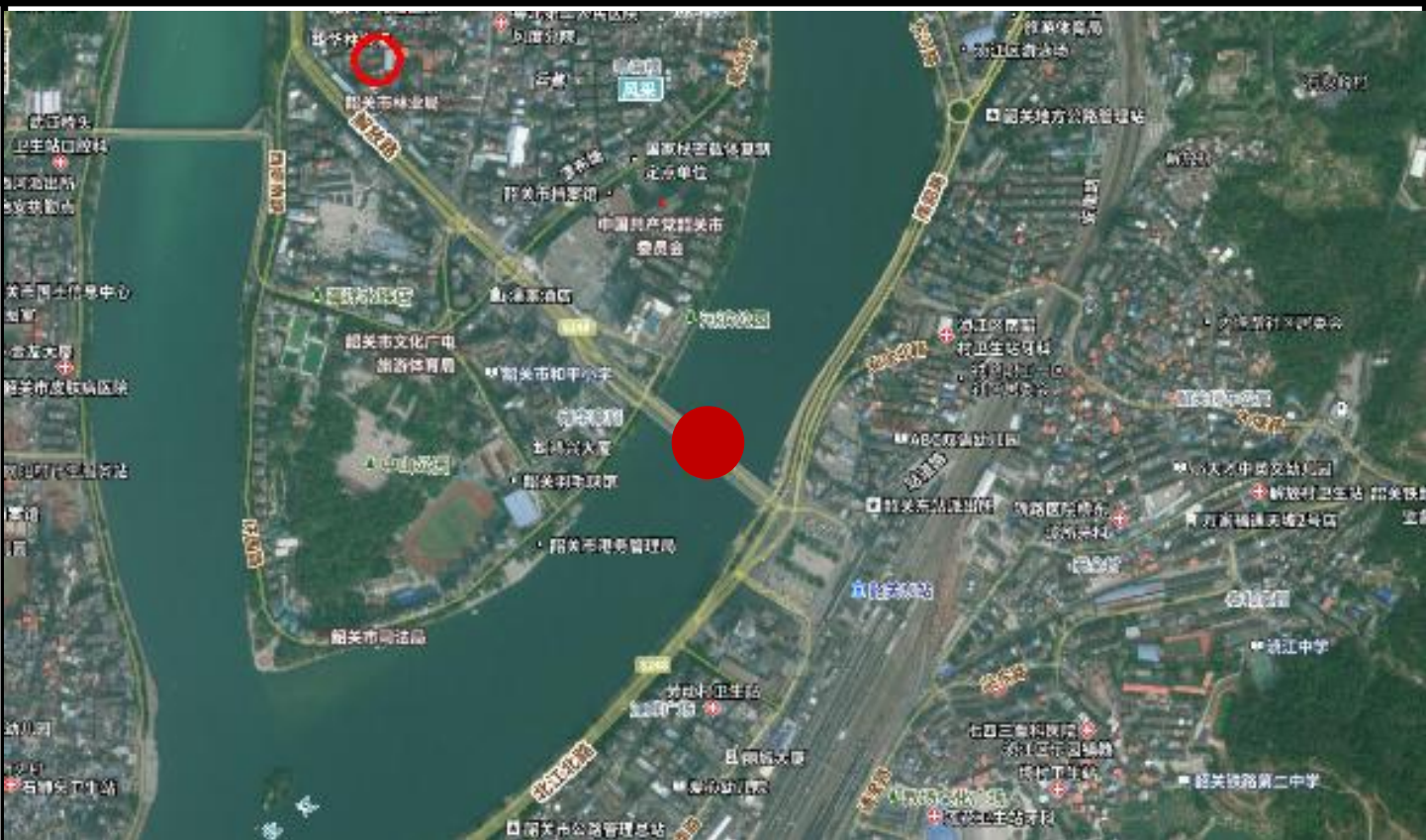
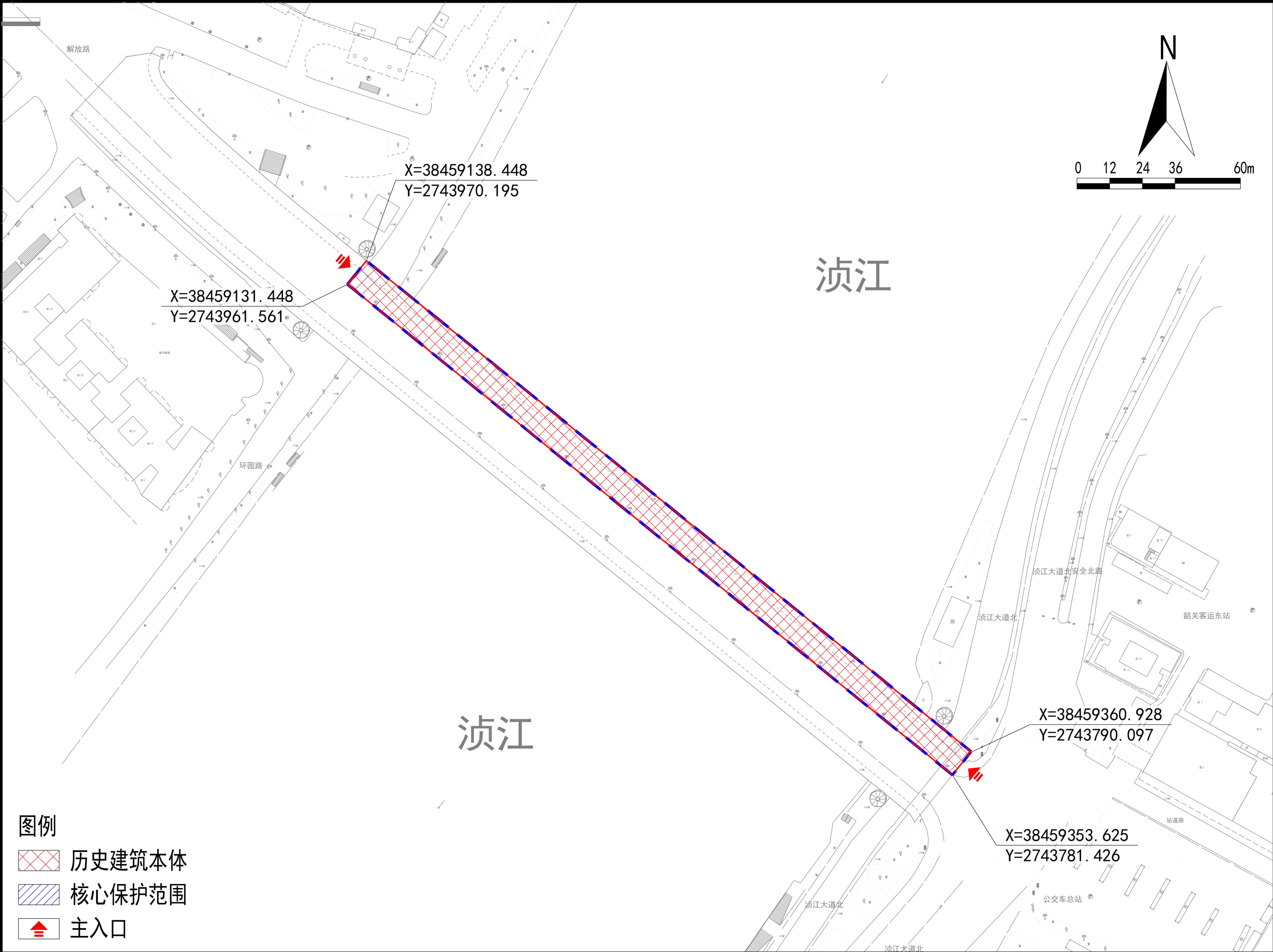

航拍图		● 该处历史建筑		○ 周边文物及其他历史建筑	
地址		浚江区风采街道解放路			
区位		部分位于历史城区内		管理单元	——
价值认定与现状评估	年代	民国时期		建筑风格	其它
	韶关最早建造的公路桥梁，由国军抗日名将李汉魂主持修建，于1933年动工，1935年8月竣工通车。因韶关市古时为曲江县，故将江桥命名为“曲江桥”。曲江桥初建成时，桥宽7米，有两车道及两侧人行道。经过多次扩建，现在的曲江桥有四机动车道、两非机动车道和两人行道，桥面已宽达32米。				
	建筑现状评估：曲江桥旧桥面板历经多次修缮仍处于危桥状态，从2023年6月至今实行全封闭交通管制，对浚江两岸人车交通造成较大影响				
保护要求分类		<input type="checkbox"/> 一类		<input checked="" type="checkbox"/> 二类	
核心保护范围		3160.07m²		建设控制地带	0m²
控规调整建议		——			

保护范围图

保护要求	<div>1、应参照文物进行依法保护、修缮和合理利用历史建筑。</div> <div>2、应整治或拆除保护范围内影响历史建筑风貌的建(构)筑物、临时构筑物。</div> <div>3、在规划范围内应依法进行新建、扩建、改建等活动。</div> <div>4、核心保护范围内，不得进行与保护无关的建设活动，但新建、扩建必要的基础设施和公益性公共服务设施除外。</div> <div>5、在规划范围内设置广告、招牌的,不得损坏或遮挡历史建筑核心价值要素。</div> <div>6、在建设控制地带进行新建、扩建、改建活动，应当符合保护规划的相关要求，并在使用性质、高度、体量、立面、材料、色彩等方面与历史建筑相协调，紧邻历史建筑的新建建筑高度不得与历史建筑本体过于悬殊，且不得破坏传统格局和历史风貌。</div> <div>8、建设控制地带内非历史建筑的使用不得影响历史建筑的安全。</div> <div>9、紧邻规划范围的建设工程应采取可靠措施，保证历史建筑安全。</div>	禁止使用功能	<div>1、禁止用作批发市场、供水供电供热燃气等供应设施、加油加气充电站、环卫环保设施。</div> <div>2、除利用作为传统手工艺作坊和原功能为工厂车间外，禁止用作生产性工厂车间；</div> <div>3、除利用作为不影响结构安全、消防安全的农产品物流仓储设施和原功能为物流仓储设施外，禁止用作物流仓储设施。</div> <div>4、禁止堆放易燃、易爆、放射性、腐蚀性物品。</div>	合理利用建议	在不影响历史建筑风貌，不损害历史建筑结构安全及其核心价值要素，符合结构、消防、环境卫生等专业管理要求的前提下，宜保留和延续原建筑功能使用。
------	---	--------	---	--------	---

[illegible]

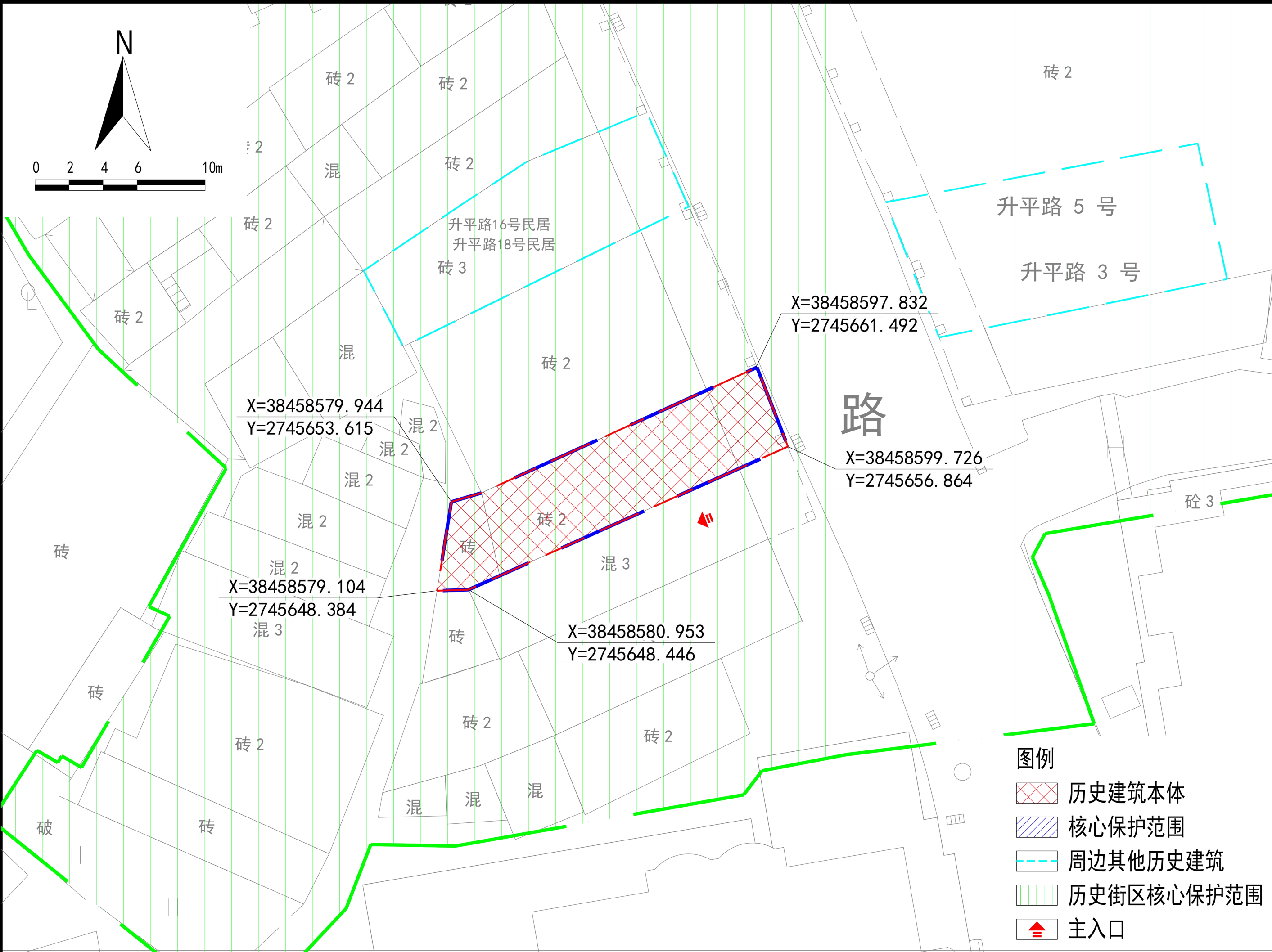

保护范围图



航拍图		● 该处历史建筑		○ 周边文物及其他历史建筑			
地址		浈江区风采街道升平路					
区位		韶关市历史城区内，广富新街及升平路历史文化街区核心保护范围内		管理单元		——	
价值认定与现状评估		年代	民国时期	建筑风格		中西结合	
		骑楼，青砖柱，砖木结构。 建筑现状评估：近年已修缮，一楼仍作为商铺，二楼闲置。					
保护要求分类		<input type="checkbox"/> 一类			<input checked="" type="checkbox"/> 二类		
核心保护范围		104.36m²		建设控制地带		0m²	
控规调整建议		——					

保护要求	1、应依法保护、修缮和合理利用历史建筑。 2、应整治或拆除保护范围内影响历史建筑风貌的建(构)筑物、临时构筑物。 3、在规划范围内应依法进行新建、扩建、改建等活动。 4、核心保护范围内，不得进行与保护无关的建设活动，但新建、扩建必要的基础设施和公益性公共服务设施除外。 5、在规划范围内设置广告、招牌的,不得损坏或遮挡历史建筑核心价值要素。 6、在建设控制地带进行新建、扩建、改建活动，应当符合保护规划的相关要求，并在使用性质、高度、体量、立面、材料、色彩等方面与历史建筑相协调，紧邻历史建筑的新建建筑高度不得与历史建筑本体过于悬殊，且不得破坏传统格局和历史风貌。 8、建设控制地带内非历史建筑的使用不得影响历史建筑的安全。 9、紧邻规划范围的建设工程应采取可靠措施，保证历史建筑安全。	禁止使用功能	1、禁止用作批发市场、供水供电供热燃气等供应设施、加油加气充电站、环卫环保设施。 2、除利用作为传统手工艺作坊和原功能为工厂车间外，禁止用作生产性工厂车间； 3、除利用作为不影响结构安全、消防安全的农产品物流仓储设施和原功能为物流仓储设施外，禁止用作物流仓储设施。 4、禁止堆放易燃、易爆、放射性、腐蚀性物品。 5、未经消防部门同意，不得在木构件上拉搭电线等用电设备，不得在木构历史建筑或木构价值要素空间中使用明火厨房。	合理利用建议	建议按原样材质、色彩等原貌修复外墙残损部位，加强对主立面及主要价值要素的保护，一楼修缮后作为店铺或功能配套用房，二楼及以上部分改造为民国风特色民宿。
------	--	--------	--	--------	--

核心价值要素信息图		名称	升平路10号民居		编号	440204-01-005
核心价值要素后括号内数字对应索引图编号。						
<div>核心价值要素索引图</div>						
			青砖柱（1）			

建议保护价值要素

在修缮工程条件允许情况下
建议保护以下价值要素。

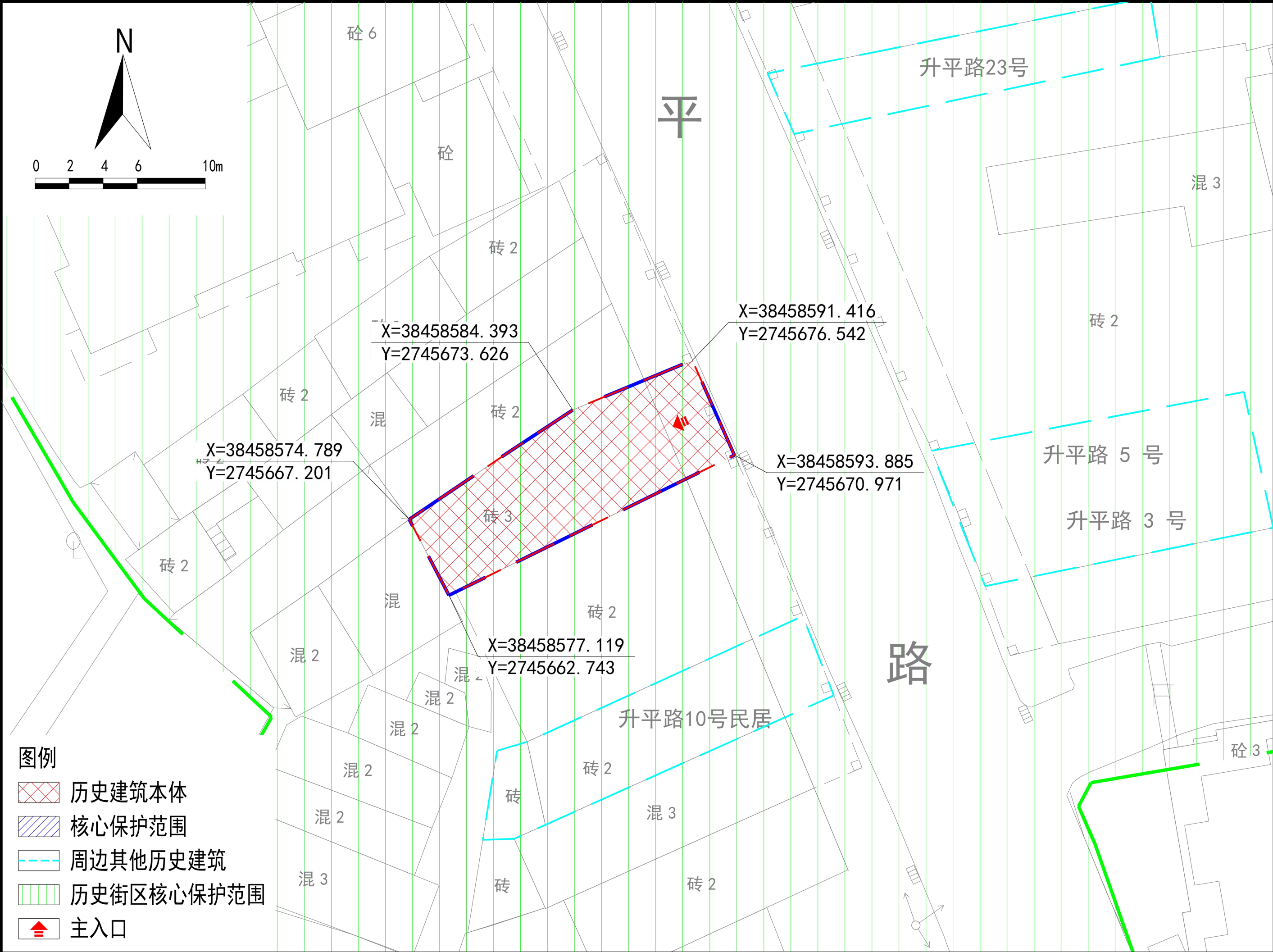

保护范围图



航拍图		● 该处历史建筑 ○ 周边文物及其他历史建筑	
地址	浈江区风采街道升平路		
区位	韶关市历史城区内，广富新街及升平路历史文化街区核心保护范围内	管理单元	——
价值认定与现状评估	年代	民国时期	建筑风格
	中西结合		
		骑楼，青砖柱，砖木结构。 建筑现状评估：近年已修缮，目前闲置。	
保护要求分类	<input type="checkbox"/> 一类		<input checked="" type="checkbox"/> 二类
核心保护范围	133.58m²	建设控制地带	0m²
控规调整建议	——		

保护要求	1、应依法保护、修缮和合理利用历史建筑。 2、应整治或拆除保护范围内影响历史建筑风貌的建(构)筑物、临时构筑物。 3、在规划范围内应依法进行新建、扩建、改建等活动。 4、核心保护范围内，不得进行与保护无关的建设活动，但新建、扩建必要的基础设施和公益性公共服务设施除外。 5、在规划范围内设置广告、招牌的,不得损坏或遮挡历史建筑核心价值要素。 6、在建设控制地带进行新建、扩建、改建活动，应当符合保护规划的相关要求，并在使用性质、高度、体量、立面、材料、色彩等方面与历史建筑相协调，紧邻历史建筑的新建建筑高度不得与历史建筑本体过于悬殊，且不得破坏传统格局和历史风貌。 8、建设控制地带内非历史建筑的使用不得影响历史建筑的安全。 9、紧邻规划范围的建设工程应采取可靠措施，保证历史建筑安全。	禁止使用功能	1、禁止用作批发市场、供水供电供热燃气等供应设施、加油加气充电站、环卫环保设施。 2、除利用作为传统手工艺作坊和原功能为工厂车间外，禁止用作生产性工厂车间； 3、除利用作为不影响结构安全、消防安全的农产品物流仓储设施和原功能为物流仓储设施外，禁止用作物流仓储设施。 4、禁止堆放易燃、易爆、放射性、腐蚀性物品。 5、未经消防部门同意，不得在木构件上拉搭电线等用电设备，不得在木构历史建筑或木构价值要素空间中使用明火厨房。	合理利用建议	建议按原样材质、色彩等原貌修复外墙残损部位，加强对主立面及主要价值要素的保护，一楼修缮后作为店铺或功能配套用房，二楼及以上部分改造为民国风特色民宿。
------	--	--------	--	--------	--

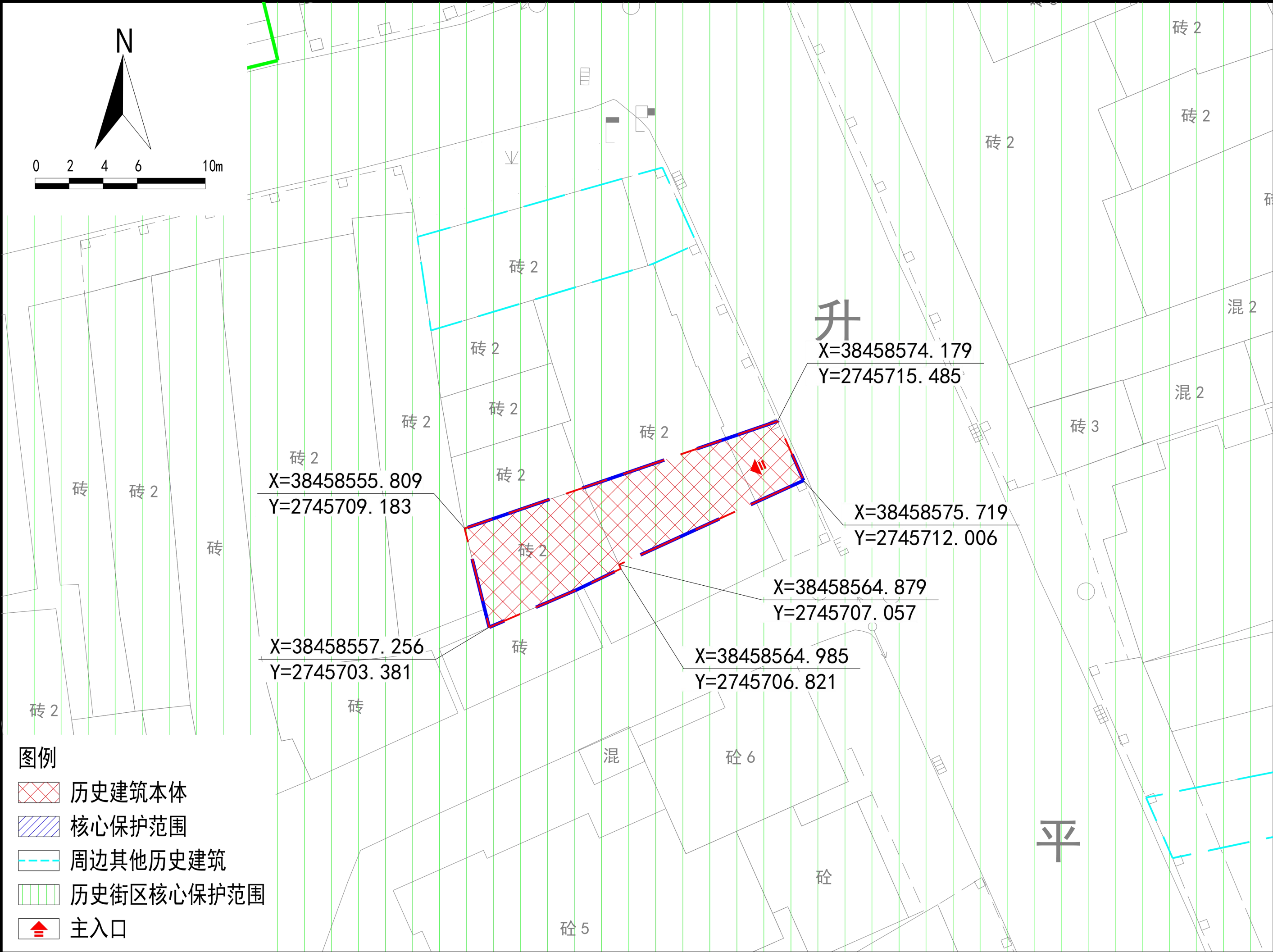

核心价值要素信息图		名称	升平路16号、18号民居	编号	440204-01-006	建议保护价值要素
核心价值要素后括号内数字对应索引图编号。						在修缮工程条件允许情况下 建议保护以下价值要素。
核心价值要素索引图 				<hr/>	<hr/>	<hr/>
		沿街主立面（1）	青砖柱（2）			
		<hr/>	<hr/>	<hr/>	<hr/>	<hr/>
		<hr/>	<hr/>	<hr/>	<hr/>	<hr/>
		<hr/>	<hr/>	<hr/>	<hr/>	<hr/>
		<hr/>	<hr/>	<hr/>	<hr/>	<hr/>



航拍图		● 该处历史建筑 ○ 周边文物及其他历史建筑	
地址	浚江区风采街道升平路		
区位	韶关市历史城区内，广富新街及升平路历史文化街区核心保护范围内		管理单元 ——
价值认定与现状评估	年代	民国时期	建筑风格 中西结合
	骑楼，青砖柱，砖木结构。 建筑现状评估：近年已修缮，一楼仍作为商铺，二楼闲置。		
保护要求分类	<input type="checkbox"/> 一类		<input checked="" type="checkbox"/> 二类
核心保护范围	96.96m²	建设控制地带	0m²
控规调整建议	——		

保护范围图

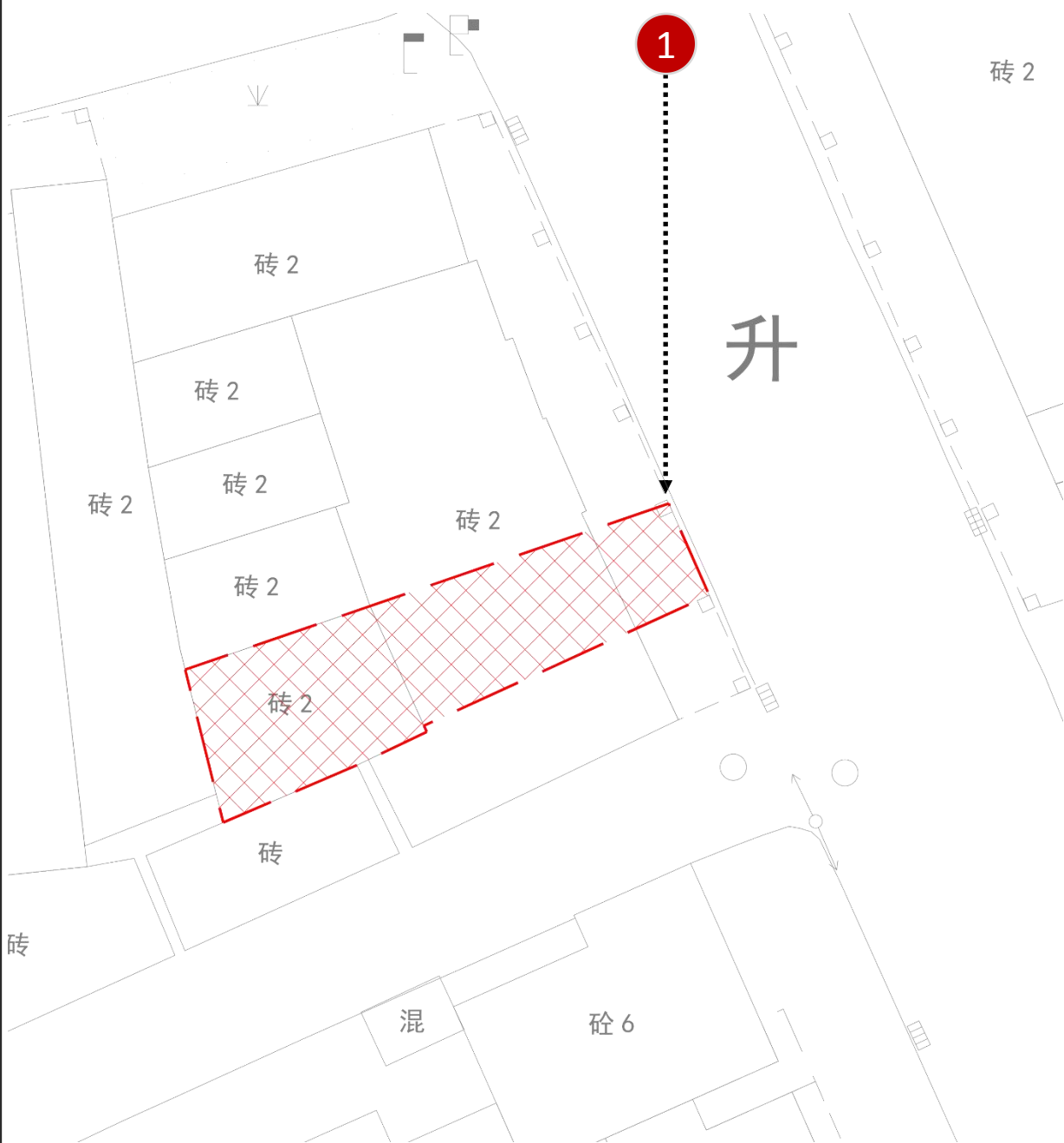
保护要求	<div>1、应依法保护、修缮和合理利用历史建筑。</div> <div>2、应整治或拆除保护范围内影响历史建筑风貌的建(构)筑物、临时构筑物。</div> <div>3、在规划范围内应依法进行新建、扩建、改建等活动。</div> <div>4、核心保护范围内，不得进行与保护无关的建设活动，但新建、扩建必要的基础设施和公益性公共服务设施除外。</div> <div>5、在规划范围内设置广告、招牌的,不得损坏或遮挡历史建筑核心价值要素。</div> <div>6、在建设控制地带进行新建、扩建、改建活动，应当符合保护规划的相关要求，并在使用性质、高度、体量、立面、材料、色彩等方面与历史建筑相协调，紧邻历史建筑的新建建筑高度不得与历史建筑本体过于悬殊，且不得破坏传统格局和历史风貌。</div> <div>8、建设控制地带内非历史建筑的使用不得影响历史建筑的安全。</div> <div>9、紧邻规划范围的建设工程应采取可靠措施，保证历史建筑安全。</div>	禁止使用功能	<div>1、禁止用作批发市场、供水供电供热燃气等供应设施、加油加气充电站、环卫环保设施。</div> <div>2、除利用作为传统手工艺作坊和原功能为工厂车间外，禁止用作生产性工厂车间；</div> <div>3、除利用作为不影响结构安全、消防安全的农产品物流仓储设施和原功能为物流仓储设施外，禁止用作物流仓储设施。</div> <div>4、禁止堆放易燃、易爆、放射性、腐蚀性物品。</div> <div>5、未经消防部门同意，不得在木构件上拉搭电线等用电设备，不得在木构历史建筑或木构价值要素空间中使用明火厨房。</div>	合理利用建议	建议按原样材质、色彩等原貌修复外墙残损部位，加强对主立面及主要价值要素的保护，一楼修缮后作为店铺或功能配套用房，二楼及以上部分改造为民国风特色民宿。
------	---	--------	---	--------	--

核心价值要素信息图		名称	升平路38号民居		编号	440204-01-007		建议保护价值要素	
核心价值要素后括号内数字对应索引图编号。								在修缮工程条件允许情况下 建议保护以下价值要素。	
<div>核心价值要素索引图</div> 									
			青砖柱（1）						

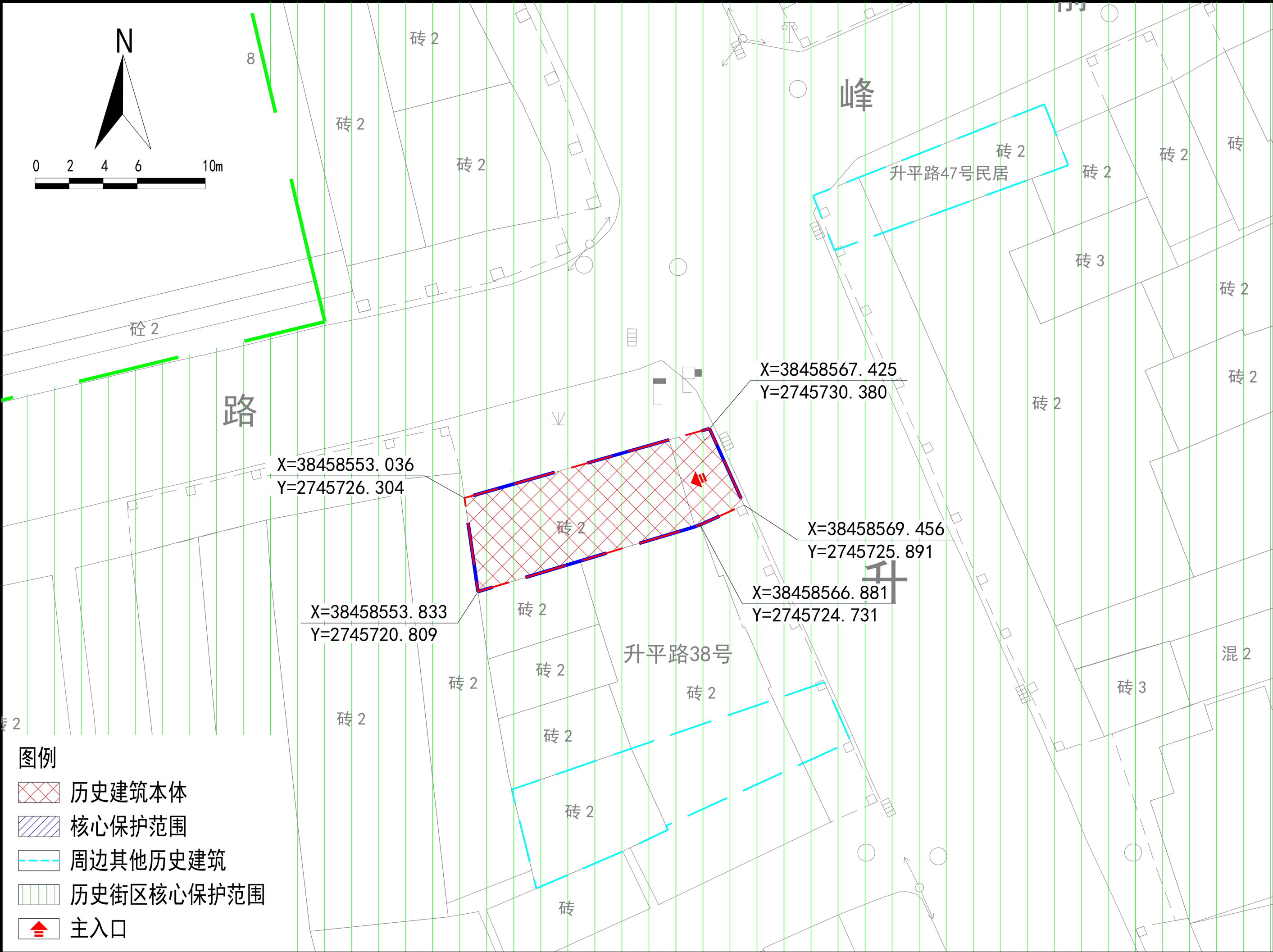

保护范围图



航拍图

● 该处历史建筑 ○ 周边文物及其他历史建筑

地址	浈江区风采街道升平路			
区位	韶关市历史城区内，广富新街及升平路历史文化街区核心保护范围内		管理单元	——
价值认定与现状评估	年代	民国时期	建筑风格	中西结合
	骑楼，青砖柱，砖木结构。 建筑现状评估：该近年已修缮，目前闲置。			
保护要求分类	<input type="checkbox"/> 一类		<input checked="" type="checkbox"/> 二类	
核心保护范围	84.11m²	建设控制地带	0m²	
控规调整建议	——			

保护要求

- 应依法保护、修缮和合理利用历史建筑。
- 应整治或拆除保护范围内影响历史建筑风貌的建(构)筑物、临时构筑物。
- 在规划范围内应依法进行新建、扩建、改建等活动。
- 核心保护范围内，不得进行与保护无关的建设活动，但新建、扩建必要的基础设施和公益性公共服务设施除外。
- 在规划范围内设置广告、招牌的,不得损坏或遮挡历史建筑核心价值要素。
- 在建设控制地带进行新建、扩建、改建活动，应当符合保护规划的相关要求，并在使用性质、高度、体量、立面、材料、色彩等方面与历史建筑相协调，紧邻历史建筑的新建建筑高度不得与历史建筑本体过于悬殊，且不得破坏传统格局和历史风貌。
- 建设控制地带内非历史建筑的使用不得影响历史建筑的安全。
- 紧邻规划范围的建设工程应采取可靠措施，保证历史建筑安全。

禁止使用功能

- 禁止用作批发市场、供水供电供热燃气等供应设施、加油加气充电站、环卫环保设施。
- 除利用作为传统手工艺作坊和原功能为工厂车间外，禁止用作生产性工厂车间；
- 除利用作为不影响结构安全、消防安全的农产品物流仓储设施和原功能为物流仓储设施外，禁止用作物流仓储设施。
- 禁止堆放易燃、易爆、放射性、腐蚀性物品。
- 未经消防部门同意，不得在木构件上拉搭电线等用电设备，不得在木构历史建筑或木构价值要素空间中使用明火厨房。

合理利用建议

建议按原样材质、色彩等原貌修复外墙残损部位，加强对主立面及主要价值要素的保护，一楼修缮后作为店铺或功能配套用房，二楼及以上部分改造为民国风特色民宿。

核心价值要素信息图		名称	升平路46号民居		编号	440204-01-008		建议保护价值要素		
核心价值要素后括号内数字对应索引图编号。								在修缮工程条件允许情况下 建议保护以下价值要素。		
<div>核心价值要素索引图</div>						——		——		
			主立面（1）		青砖柱（2）		欧式拱券窗框（3）			
			——		——		——		——	
			——		——		——		——	
			——		——		——		——	
			——		——		——		——	

440204-01-009

保护要求	<div>1、应依法保护、修缮和合理利用历史建筑。</div> <div>2、应整治或拆除保护范围内影响历史建筑风貌的建(构)筑物、临时构筑物。</div> <div>3、在规划范围内应依法进行新建、扩建、改建等活动。</div> <div>4、核心保护范围内，不得进行与保护无关的建设活动，但新建、扩建必要的基础设施和公益性公共服务设施除外。</div> <div>5、在规划范围内设置广告、招牌的,不得损坏或遮挡历史建筑核心价值要素。</div> <div>6、在建设控制地带进行新建、扩建、改建活动，应当符合保护规划的相关要求，并在使用性质、高度、体量、立面、材料、色彩等方面与历史建筑相协调，紧邻历史建筑的新建建筑高度不得与历史建筑本体过于悬殊，且不得破坏传统格局和历史风貌。</div> <div>8、建设控制地带内非历史建筑的使用不得影响历史建筑的安全。</div> <div>9、紧邻规划范围的建设工程应采取可靠措施，保证历史建筑安全。</div>	禁止使用功能	<div>1、禁止用作批发市场、供水供电供热燃气等供应设施、加油加气充电站、环卫环保设施。</div> <div>2、除利用作为传统手工艺作坊和原功能为工厂车间外，禁止用作生产性工厂车间；</div> <div>3、除利用作为不影响结构安全、消防安全的农产品物流仓储设施和原功能为物流仓储设施外，禁止用作物流仓储设施。</div> <div>4、禁止堆放易燃、易爆、放射性、腐蚀性物品。</div> <div>5、未经消防部门同意，不得在木构件上拉搭电线等用电设备，不得在木构历史建筑或木构价值要素空间中使用明火厨房。</div>	合理利用建议	<div>建议按原样材质、色彩等原貌修复外墙残损部位，加强对主立面及主要价值要素的保护，一楼修缮后作为店铺或功能配套用房，二楼及以上部分改造为民国风特色民宿。</div>
------	---	--------	---	--------	---

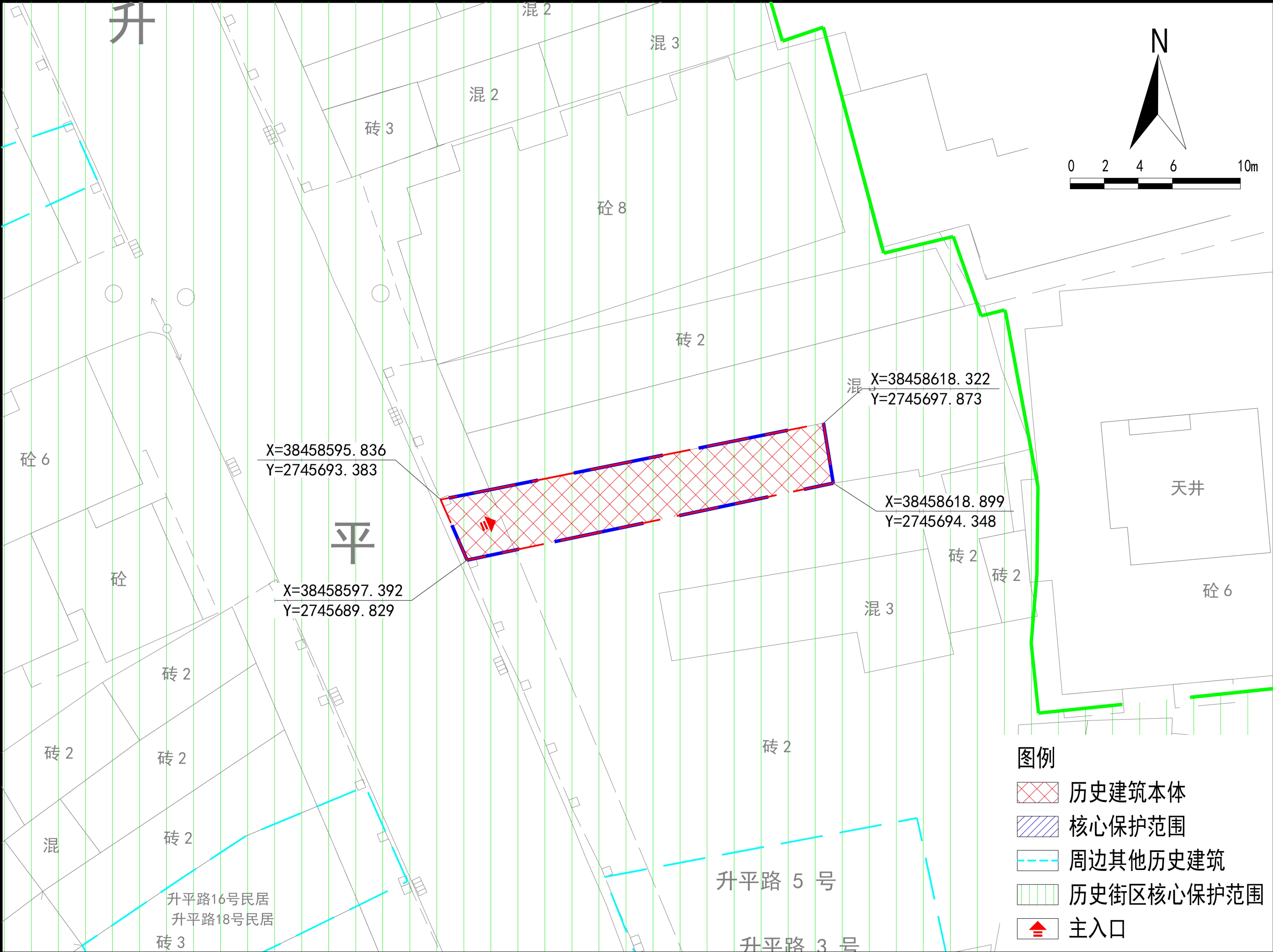

航拍图		● 该处历史建筑 ○ 周边文物及其他历史建筑	
地址	浈江区风采街道升平路		
区位	韶关市历史城区内，广富新街及升平路历史文化街区核心保护范围内	管理单元	——
价值认定与现状评估	年代	民国时期	建筑风格
	中西结合		
		骑楼，青砖柱，砖木结构。 建筑现状评估：近年已修缮，目前闲置。	
保护要求分类	<input type="checkbox"/> 一类		<input checked="" type="checkbox"/> 二类
核心保护范围	82.66m²	建设控制地带	0m²
控规调整建议	——		

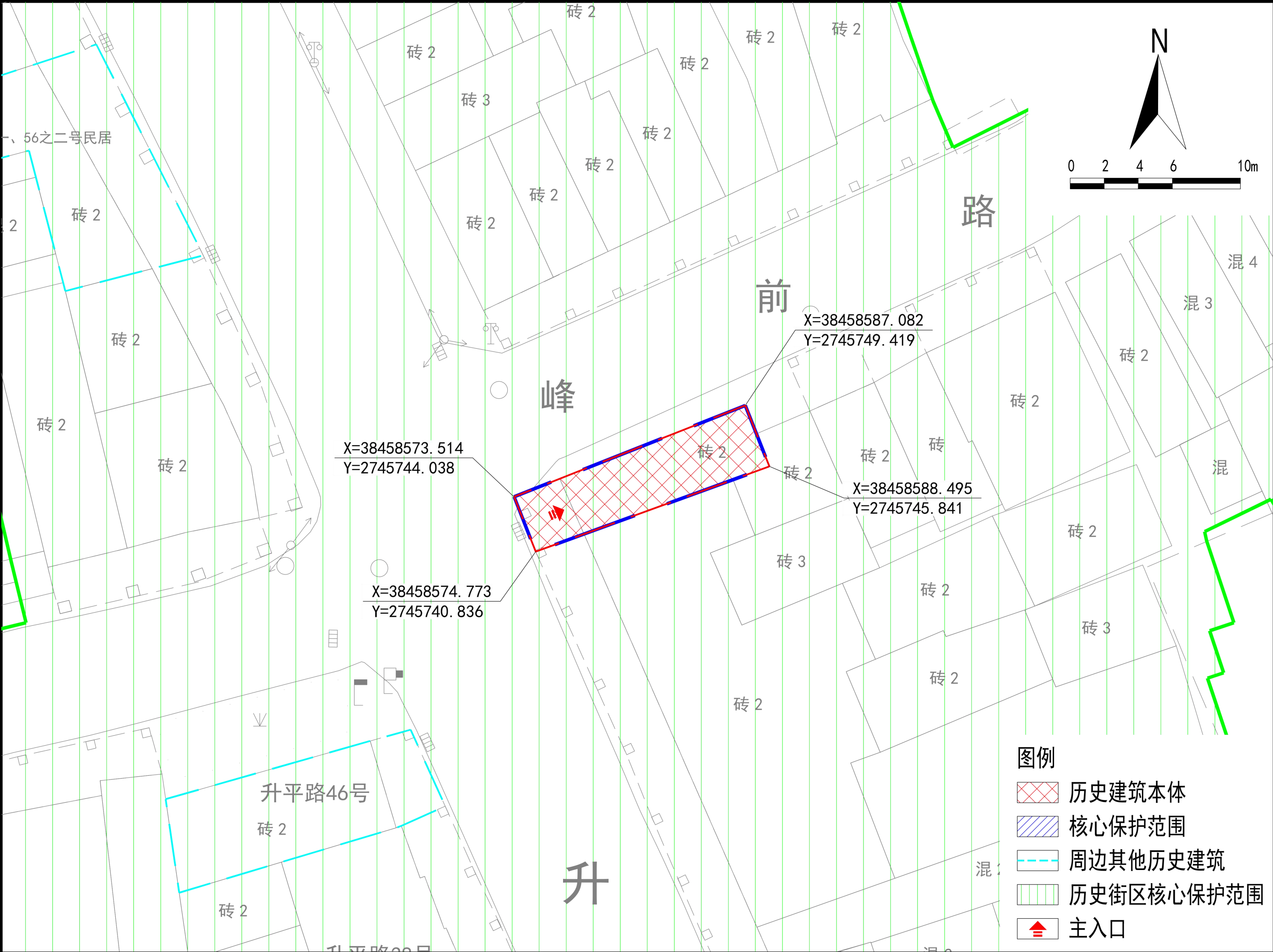

保护要求	1、应依法保护、修缮和合理利用历史建筑。 2、应整治或拆除保护范围内影响历史建筑风貌的建(构)筑物、临时构筑物。 3、在规划范围内应依法进行新建、扩建、改建等活动。 4、核心保护范围内，不得进行与保护无关的建设活动，但新建、扩建必要的基础设施和公益性公共服务设施除外。 5、在规划范围内设置广告、招牌的,不得损坏或遮挡历史建筑核心价值要素。 6、在建设控制地带进行新建、扩建、改建活动，应当符合保护规划的相关要求，并在使用性质、高度、体量、立面、材料、色彩等方面与历史建筑相协调，紧邻历史建筑的新建建筑高度不得与历史建筑本体过于悬殊，且不得破坏传统格局和历史风貌。 8、建设控制地带内非历史建筑的使用不得影响历史建筑的安全。 9、紧邻规划范围的建设工程应采取可靠措施，保证历史建筑安全。	禁止使用功能	1、禁止用作批发市场、供水供电供热燃气等供应设施、加油加气充电站、环卫环保设施。 2、除利用作为传统手工艺作坊和原功能为工厂车间外，禁止用作生产性工厂车间； 3、除利用作为不影响结构安全、消防安全的农产品物流仓储设施和原功能为物流仓储设施外，禁止用作物流仓储设施。 4、禁止堆放易燃、易爆、放射性、腐蚀性物品。 5、未经消防部门同意，不得在木构件上拉搭电线等用电设备，不得在木构历史建筑或木构价值要素空间中使用明火厨房。	合理利用建议	建议按原样材质、色彩等原貌修复外墙残损部位，加强对主立面及主要价值要素的保护，一楼修缮后作为店铺或功能配套用房，二楼及以上部分改造为民国风特色民宿。
------	--	--------	--	--------	--



航拍图		● 该处历史建筑 ○ 周边文物及其他历史建筑	
地址	浈江区风采街道升平路		
区位	韶关市历史城区内，广富新街及升平路历史文化街区核心保护范围内	管理单元	——
价值认定与现状评估	年代	民国时期	建筑风格
	中西结合		
		骑楼，青砖柱，砖木结构。 建筑现状评估：近年已修缮，目前闲置。	
保护要求分类	<input type="checkbox"/> 一类		<input checked="" type="checkbox"/> 二类
核心保护范围	53.37m²	建设控制地带	0m²
控规调整建议	——		

保护范围图

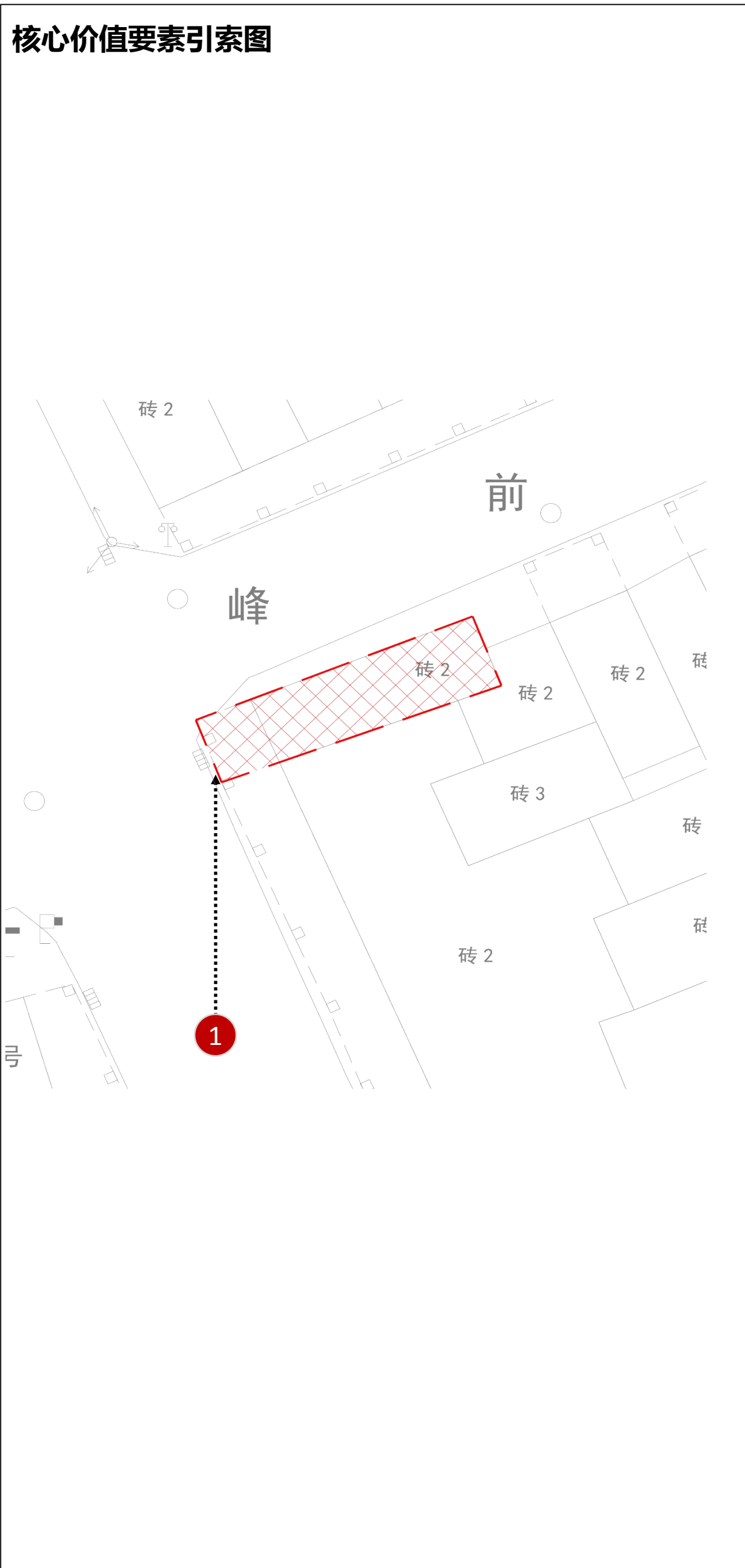
保护要求	1、应依法保护、修缮和合理利用历史建筑。 2、应整治或拆除保护范围内影响历史建筑风貌的建(构)筑物、临时构筑物。 3、在规划范围内应依法进行新建、扩建、改建等活动。 4、核心保护范围内，不得进行与保护无关的建设活动，但新建、扩建必要的基础设施和公益性公共服务设施除外。 5、在规划范围内设置广告、招牌的,不得损坏或遮挡历史建筑核心价值要素。 6、在建设控制地带进行新建、扩建、改建活动，应当符合保护规划的相关要求，并在使用性质、高度、体量、立面、材料、色彩等方面与历史建筑相协调，紧邻历史建筑的新建建筑高度不得与历史建筑本体过于悬殊，且不得破坏传统格局和历史风貌。 8、建设控制地带内非历史建筑的使用不得影响历史建筑的安全。 9、紧邻规划范围的建设工程应采取可靠措施，保证历史建筑安全。	禁止使用功能	1、禁止用作批发市场、供水供电供热燃气等供应设施、加油加气充电站、环卫环保设施。 2、除利用作为传统手工艺作坊和原功能为工厂车间外，禁止用作生产性工厂车间； 3、除利用作为不影响结构安全、消防安全的农产品物流仓储设施和原功能为物流仓储设施外，禁止用作物流仓储设施。 4、禁止堆放易燃、易爆、放射性、腐蚀性物品。 5、未经消防部门同意，不得在木构件上拉搭电线等用电设备，不得在木构历史建筑或木构价值要素空间中使用明火厨房。	合理利用建议	建议按原样材质、色彩等原貌修复外墙残损部位，加强对主立面及主要价值要素的保护，一楼修缮后作为店铺或功能配套用房，二楼及以上部分改造为民国风特色民宿。

核心价值要素信息图		名称	升平路47号民居		编号	440204-01-011		
核心价值要素后括号内数字对应索引图编号。								
核心价值要素索引图 		—		—		—		
	青砖柱（1）							
	—		—		—		—	
	—		—		—		—	
	—		—		—		—	
	—		—		—		—	

建议保护价值要素
在修缮工程条件允许情况下 建议保护以下价值要素。
—
—
—
—

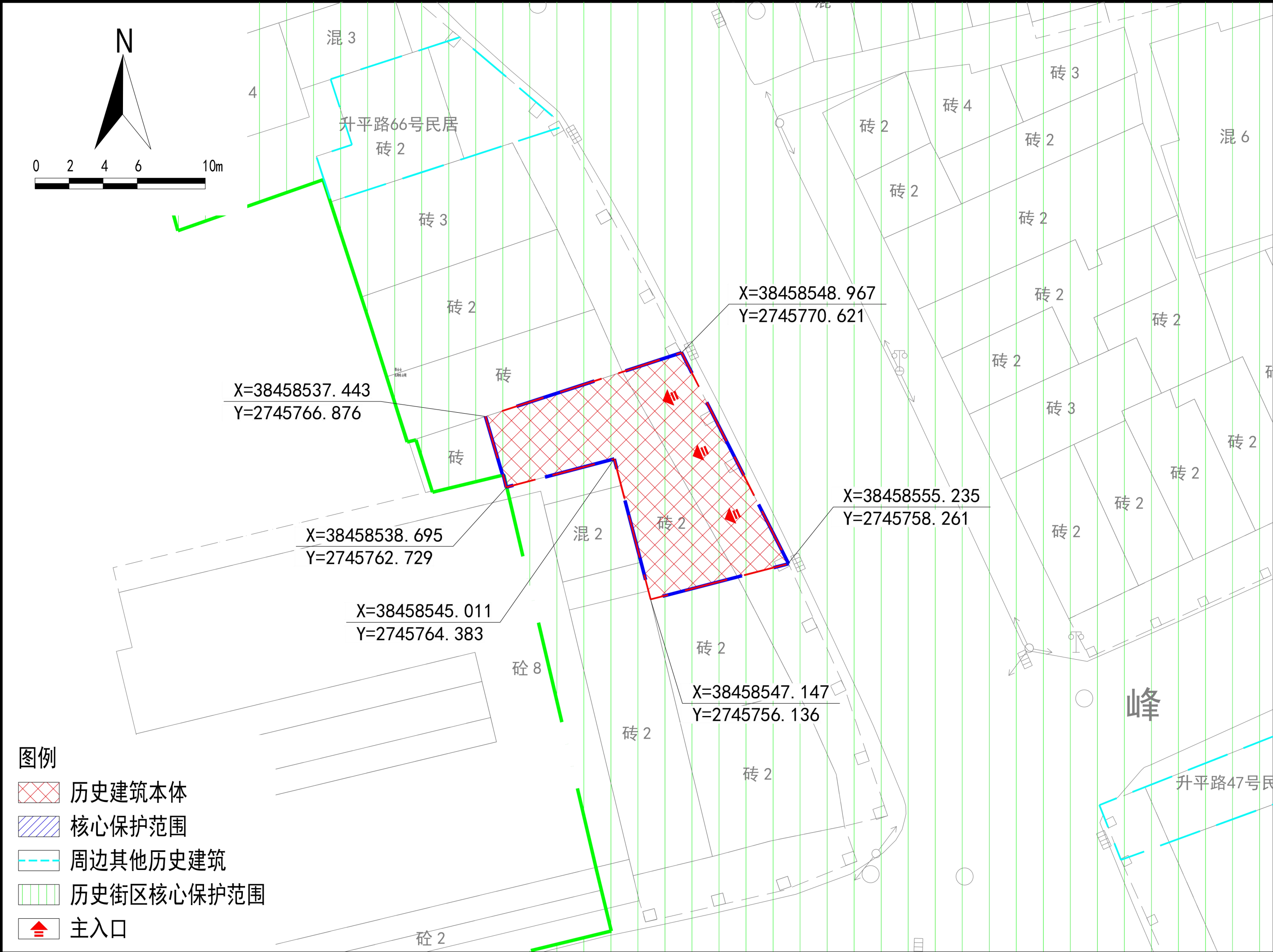





保护范围图

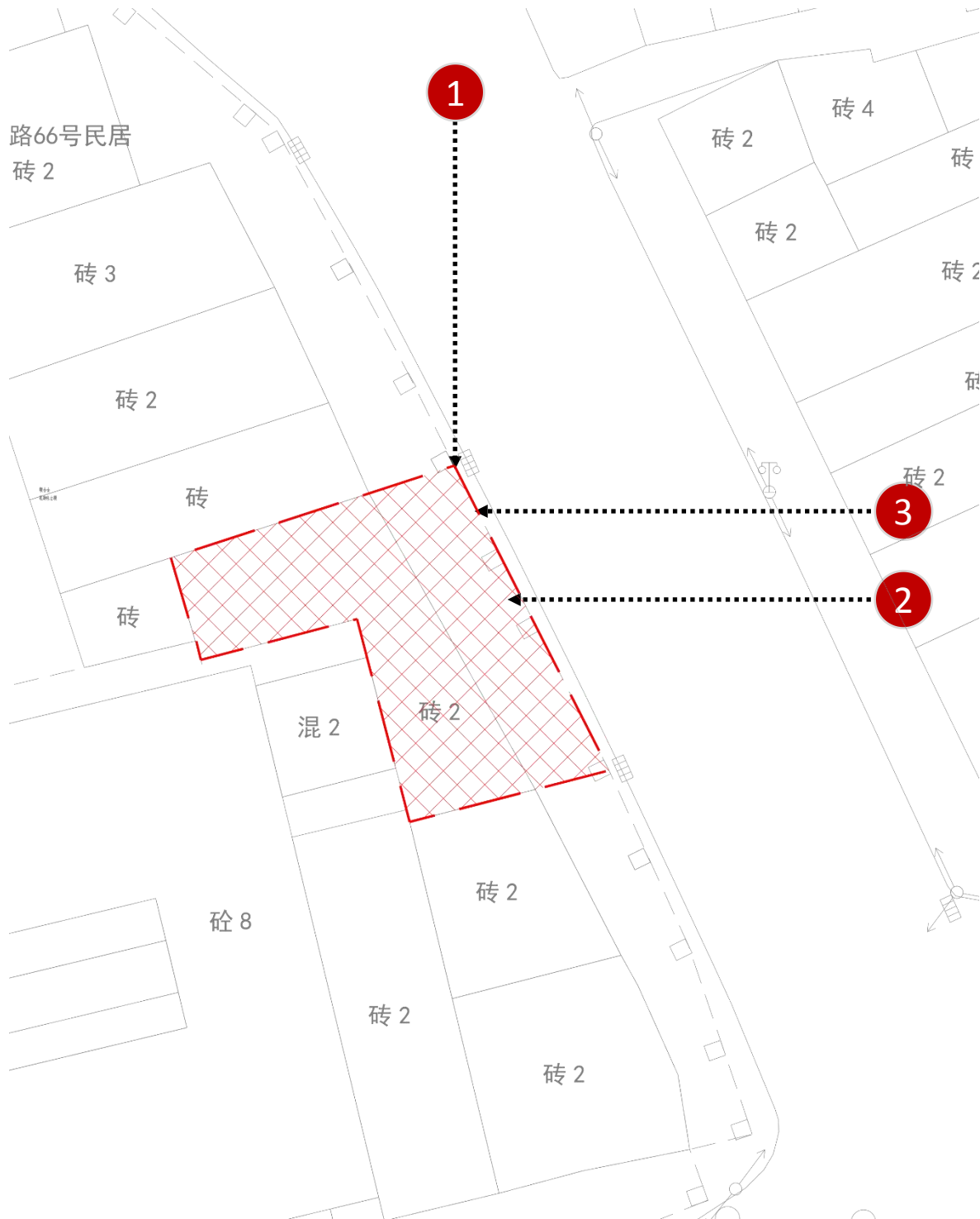

航拍图		● 该处历史建筑 ○ 周边文物及其他历史建筑	
地址	浚江区风采街道升平路		
区位	韶关市历史城区内，广富新街及升平路历史文化街区核心保护范围内	管理单元	——
价值认定与现状评估	年代	民国时期	建筑风格
	中西结合		
		骑楼，青砖柱，砖木结构。 建筑现状评估：近年已修缮，目前闲置。	
保护要求分类	<input type="checkbox"/> 一类		<input checked="" type="checkbox"/> 二类
核心保护范围	122.50m²	建设控制地带	0m²
控规调整建议	——		

保护要求	1、应依法保护、修缮和合理利用历史建筑。 2、应整治或拆除保护范围内影响历史建筑风貌的建(构)筑物、临时构筑物。 3、在规划范围内应依法进行新建、扩建、改建等活动。 4、核心保护范围内，不得进行与保护无关的建设活动，但新建、扩建必要的基础设施和公益性公共服务设施除外。 5、在规划范围内设置广告、招牌的，不得损坏或遮挡历史建筑核心价值要素。 6、在建设控制地带进行新建、扩建、改建活动，应当符合保护规划的相关要求，并在使用性质、高度、体量、立面、材料、色彩等方面与历史建筑相协调，紧邻历史建筑的新建建筑高度不得与历史建筑本体过于悬殊，且不得破坏传统格局和历史风貌。 8、建设控制地带内非历史建筑的使用不得影响历史建筑的安全。 9、紧邻规划范围的建设工程应采取可靠措施，保证历史建筑安全。	禁止使用功能	1、禁止用作批发市场、供水供电供热燃气等供应设施、加油加气充电站、环卫环保设施。 2、除利用作为传统手工艺作坊和原功能为工厂车间外，禁止用作生产性工厂车间； 3、除利用作为不影响结构安全、消防安全的农产品物流仓储设施和原功能为物流仓储设施外，禁止用作物流仓储设施。 4、禁止堆放易燃、易爆、放射性、腐蚀性物品。 5、未经消防部门同意，不得在木构件上拉搭电线等用电设备，不得在木构历史建筑或木构价值要素空间中使用明火厨房。	合理利用建议	建议按原样材质、色彩等原貌修复外墙残损部位，加强对主立面及主要价值要素的保护，一楼修缮后作为店铺或功能配套用房，二楼及以上部分改造为民国风特色民宿。

核心价值要素信息图		名称	升平路56号、56之一号、56之二号民居		编号	440204-01-012	
核心价值要素后括号内数字对应索引图编号。							
核心价值要素索引图					<hr/>		
		青砖柱（1）	青砖拱券门（2）	窗口披檐（3）			
		<hr/>	<hr/>	<hr/>	<hr/>		
		<hr/>	<hr/>	<hr/>	<hr/>		
		<hr/>	<hr/>	<hr/>	<hr/>		
		<hr/>	<hr/>	<hr/>	<hr/>		

建议保护价值要素	
在修缮工程条件允许情况下 建议保护以下价值要素。	
<hr/>	
<hr/>	
<hr/>	
<hr/>	

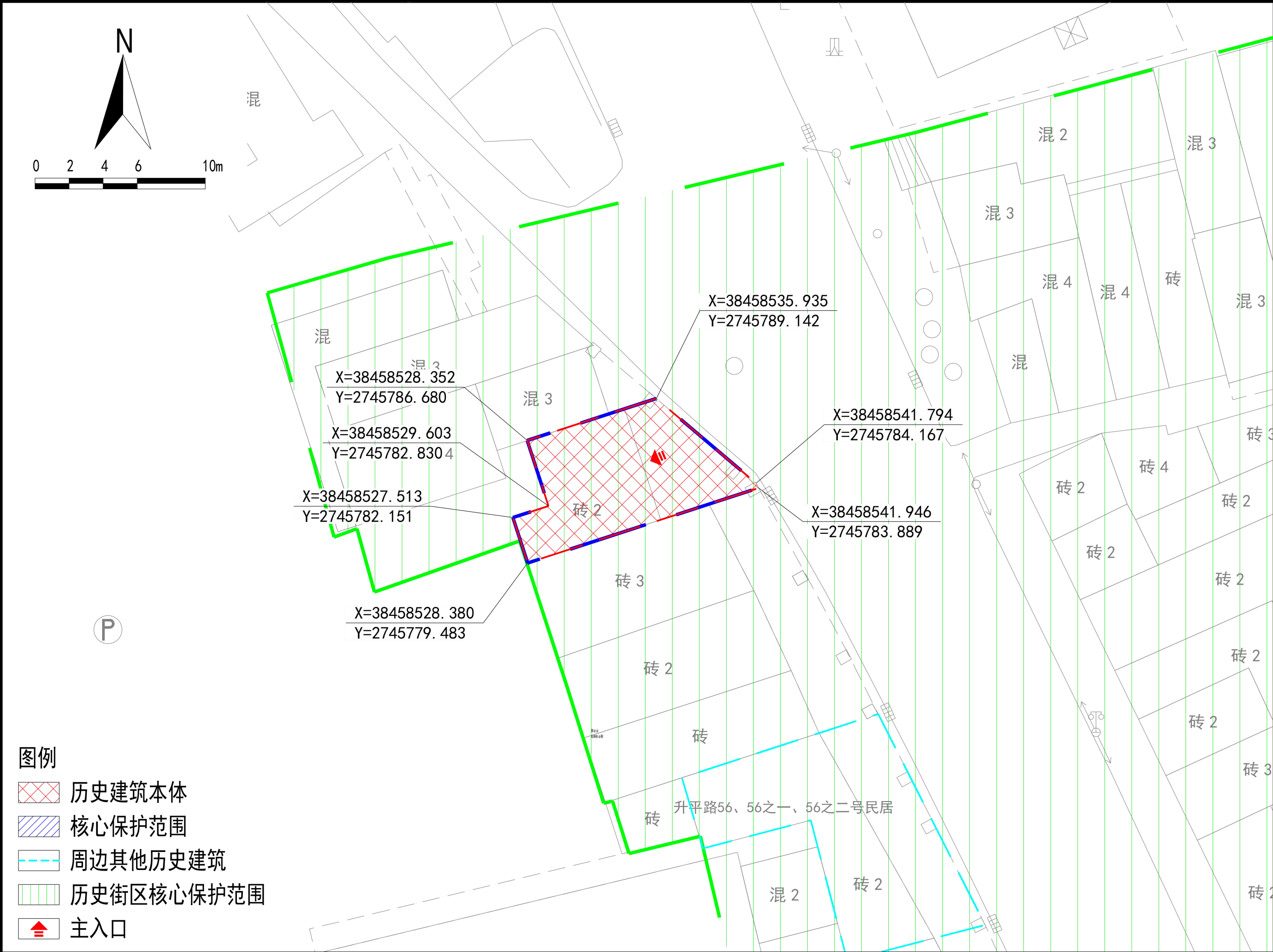

航拍图		● 该处历史建筑 ○ 周边文物及其他历史建筑		
地址	浚江区风采街道升平路			
区位	韶关市历史城区内，广富新街及升平路历史文化街区核心保护范围内	管理单元	——	
价值认定与现状评估	年代	民国时期	建筑风格	中西结合
	骑楼，青砖柱，砖木结构。 建筑现状评估：近年已修缮，目前闲置。			
保护要求分类	<input type="checkbox"/> 一类		<input checked="" type="checkbox"/> 二类	
核心保护范围	75.26m²	建设控制地带	0m²	
控规调整建议	——			

保护范围图					
保护要求	1、应依法保护、修缮和合理利用历史建筑。 2、应整治或拆除保护范围内影响历史建筑风貌的建(构)筑物、临时构筑物。 3、在规划范围内应依法进行新建、扩建、改建等活动。 4、核心保护范围内，不得进行与保护无关的建设活动，但新建、扩建必要的基础设施和公益性公共服务设施除外。 5、在规划范围内设置广告、招牌的,不得损坏或遮挡历史建筑核心价值要素。 6、在建设控制地带进行新建、扩建、改建活动，应当符合保护规划的相关要求，并在使用性质、高度、体量、立面、材料、色彩等方面与历史建筑相协调，紧邻历史建筑的新建建筑高度不得与历史建筑本体过于悬殊，且不得破坏传统格局和历史风貌。 8、建设控制地带内非历史建筑的使用不得影响历史建筑的安全。 9、紧邻规划范围的建设工程应采取可靠措施，保证历史建筑安全。			禁止使用功能	1、禁止用作批发市场、供水供电供热燃气等供应设施、加油加气充电站、环卫环保设施。 2、除利用作为传统手工艺作坊和原功能为工厂车间外，禁止用作生产性工厂车间； 3、除利用作为不影响结构安全、消防安全的农产品物流仓储设施和原功能为物流仓储设施外，禁止用作物流仓储设施。 4、禁止堆放易燃、易爆、放射性、腐蚀性物品。 5、未经消防部门同意，不得在木构件上拉搭电线等用电设备，不得在木构历史建筑或木构价值要素空间中使用明火厨房。

合理利用建议	建议按原样材质、色彩等原貌修复外墙残损部位，加强对主立面及主要价值要素的保护，一楼修缮后作为店铺或功能配套用房，二楼及以上部分改造为民国风特色民宿。
--------	--

核心价值要素信息图		名称	升平路66号民居		编号	440204-01-013	
核心价值要素后括号内数字对应索引图编号。							
核心价值要素索引索图			_____	_____	_____		
		青砖柱（1）					
		_____	_____	_____	_____		
		_____	_____	_____	_____		
		_____	_____	_____	_____		
		_____	_____	_____	_____		

建议保护价值要素	
在修缮工程条件允许情况下 建议保护以下价值要素。	

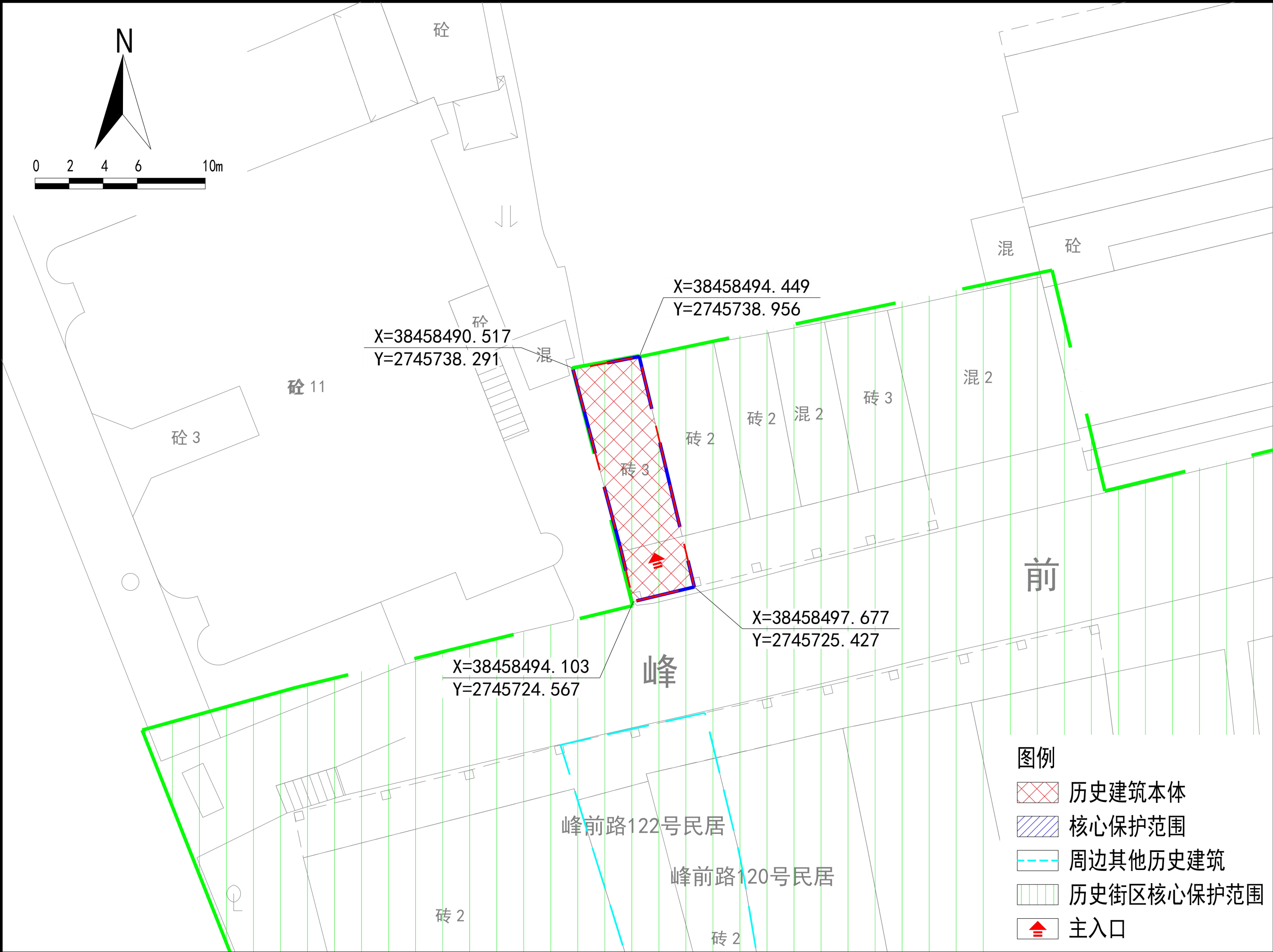

航拍图		● 该处历史建筑 ○ 周边文物及其他历史建筑	
地址	浚江区风采街道峰前路		
区位	韶关市历史城区内，广富新街及升平路历史文化街区核心保护范围内		管理单元 ——
价值认定与现状评估	年代	民国时期	建筑风格 中西结合
	骑楼，青砖柱，砖木结构，花瓶栏杆，原有门窗风格保存较好。 建筑现状评估：近年已修缮，目前闲置。		
保护要求分类	<input type="checkbox"/> 一类		<input checked="" type="checkbox"/> 二类
核心保护范围	53.01m²	建设控制地带	0m²
控规调整建议	——		

保护范围图

保护要求	<div>1、应依法保护、修缮和合理利用历史建筑。</div> <div>2、应整治或拆除保护范围内影响历史建筑风貌的建(构)筑物、临时构筑物。</div> <div>3、在规划范围内应依法进行新建、扩建、改建等活动。</div> <div>4、核心保护范围内，不得进行与保护无关的建设活动，但新建、扩建必要的基础设施和公益性公共服务设施除外。</div> <div>5、在规划范围内设置广告、招牌的,不得损坏或遮挡历史建筑核心价值要素。</div> <div>6、在建设控制地带进行新建、扩建、改建活动，应当符合保护规划的相关要求，并在使用性质、高度、体量、立面、材料、色彩等方面与历史建筑相协调，紧邻历史建筑的新建建筑高度不得与历史建筑本体过于悬殊，且不得破坏传统格局和历史风貌。</div> <div>8、建设控制地带内非历史建筑的使用不得影响历史建筑的安全。</div> <div>9、紧邻规划范围的建设工程应采取可靠措施，保证历史建筑安全。</div>	禁止使用功能	<div>1、禁止用作批发市场、供水供电供热燃气等供应设施、加油加气充电站、环卫环保设施。</div> <div>2、除利用作为传统手工艺作坊和原功能为工厂车间外，禁止用作生产性工厂车间；</div> <div>3、除利用作为不影响结构安全、消防安全的农产品物流仓储设施和原功能为物流仓储设施外，禁止用作物流仓储设施。</div> <div>4、禁止堆放易燃、易爆、放射性、腐蚀性物品。</div> <div>5、未经消防部门同意，不得在木构件上拉搭电线等用电设备，不得在木构历史建筑或木构价值要素空间中使用明火厨房。</div>	合理利用建议	建议按原样材质、色彩等原貌修复外墙残损部位，加强对主立面及主要价值要素的保护，一楼修缮后作为店铺或功能配套用房，二楼及以上部分改造为民国风特色民宿。
------	---	--------	---	--------	--

核心价值要素信息图		名称	峰前路73号民居		编号	440204-01-014		建议保护价值要素	
核心价值要素后括号内数字对应索引图编号。								在修缮工程条件允许情况下 建议保护以下价值要素。	
<div>核心价值要素索引图</div>									
	正立面（1）	青砖柱（2）	窗口披檐（3）						

核心价值要素索引图

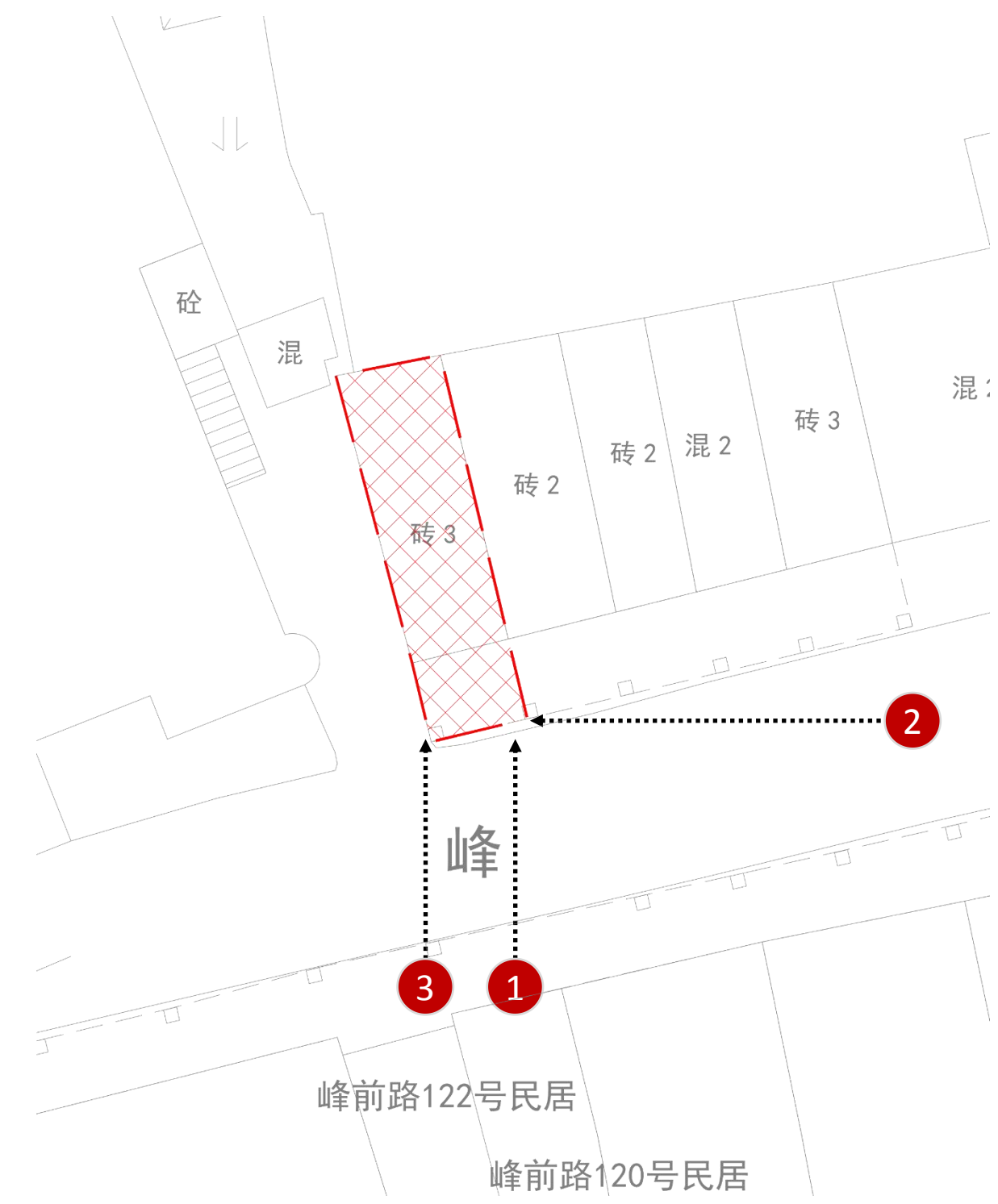

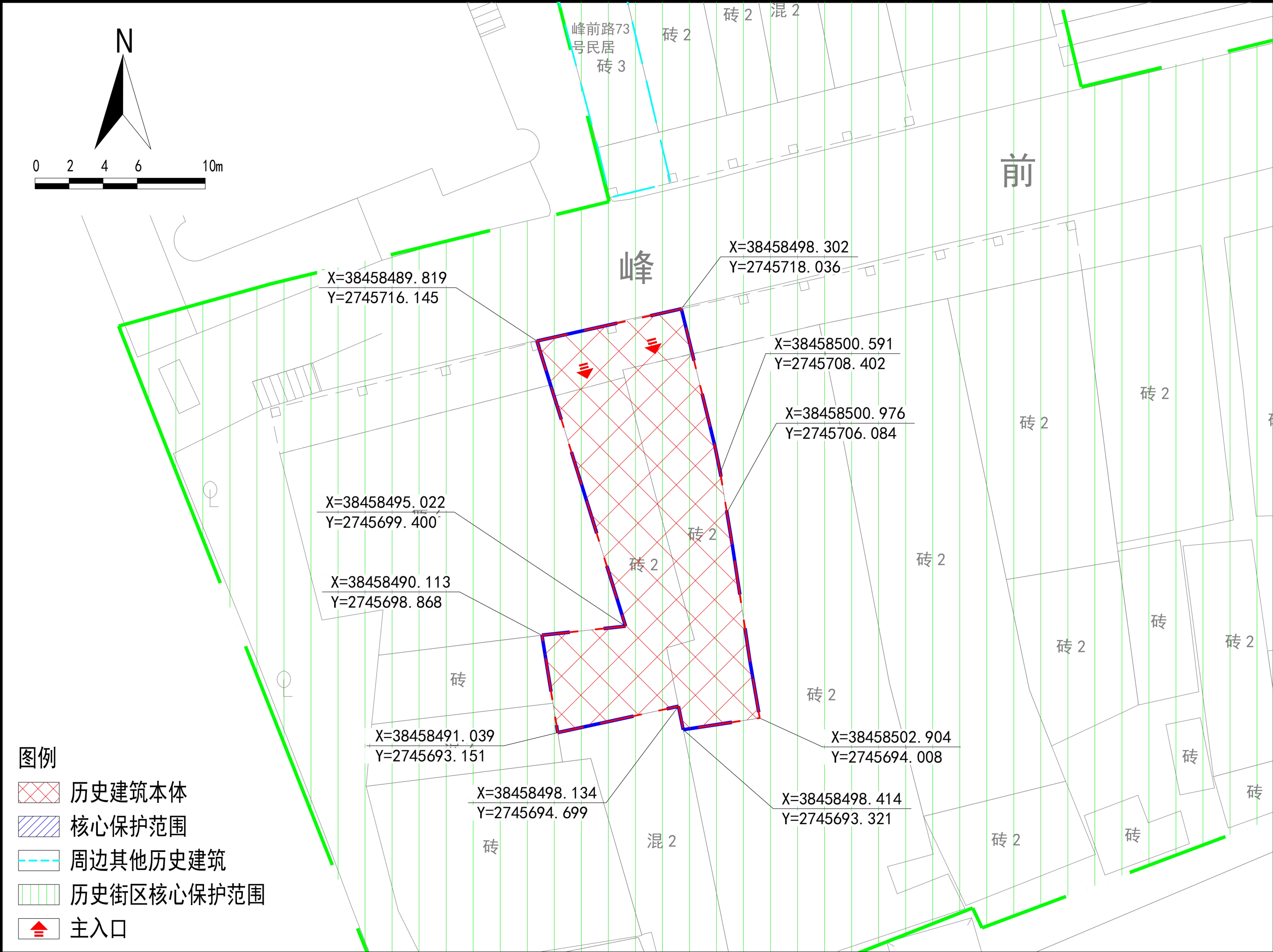

航拍图		● 该处历史建筑 ○ 周边文物及其他历史建筑	
地址	浚江区风采街道峰前路		
区位	韶关市历史城区内，广富新街及升平路历史文化街区核心保护范围内		管理单元 ——
价值认定与现状评估	年代	民国时期	建筑风格 中西结合
	骑楼，青砖柱，砖木结构。 建筑现状评估：近年已修缮，屋顶漏水、柱子虫蛀，目前闲置。		
保护要求分类	<input type="checkbox"/> 一类		<input checked="" type="checkbox"/> 二类
核心保护范围	210.49m²	建设控制地带	0m²

保护范围图				控规调整建议	——
保护要求	1、应依法保护、修缮和合理利用历史建筑。 2、应整治或拆除保护范围内影响历史建筑风貌的建(构)筑物、临时构筑物。 3、在规划范围内应依法进行新建、扩建、改建等活动。 4、核心保护范围内，不得进行与保护无关的建设活动，但新建、扩建必要的基础设施和公益性公共服务设施除外。 5、在规划范围内设置广告、招牌的,不得损坏或遮挡历史建筑核心价值要素。 6、在建设控制地带进行新建、扩建、改建活动，应当符合保护规划的相关要求，并在使用性质、高度、体量、立面、材料、色彩等方面与历史建筑相协调，紧邻历史建筑的新建建筑高度不得与历史建筑本体过于悬殊，且不得破坏传统格局和历史风貌。 8、建设控制地带内非历史建筑的使用不得影响历史建筑的安全。 9、紧邻规划范围的建设工程应采取可靠措施，保证历史建筑安全。	禁止使用功能	1、禁止用作批发市场、供水供电供热燃气等供应设施、加油加气充电站、环卫环保设施。 2、除利用作为传统手工艺作坊和原功能为工厂车间外，禁止用作生产性工厂车间； 3、除利用作为不影响结构安全、消防安全的农产品物流仓储设施和原功能为物流仓储设施外，禁止用作物流仓储设施。 4、禁止堆放易燃、易爆、放射性、腐蚀性物品。 5、未经消防部门同意，不得在木构件上拉搭电线等用电设备，不得在木构历史建筑或木构价值要素空间中使用明火厨房。	合理利用建议	建议按原样材质、色彩等原貌修复外墙残损部位，加强对主立面及主要价值要素的保护，一楼修缮后作为店铺或功能配套用房，二楼及以上部分改造为民国风特色民宿。

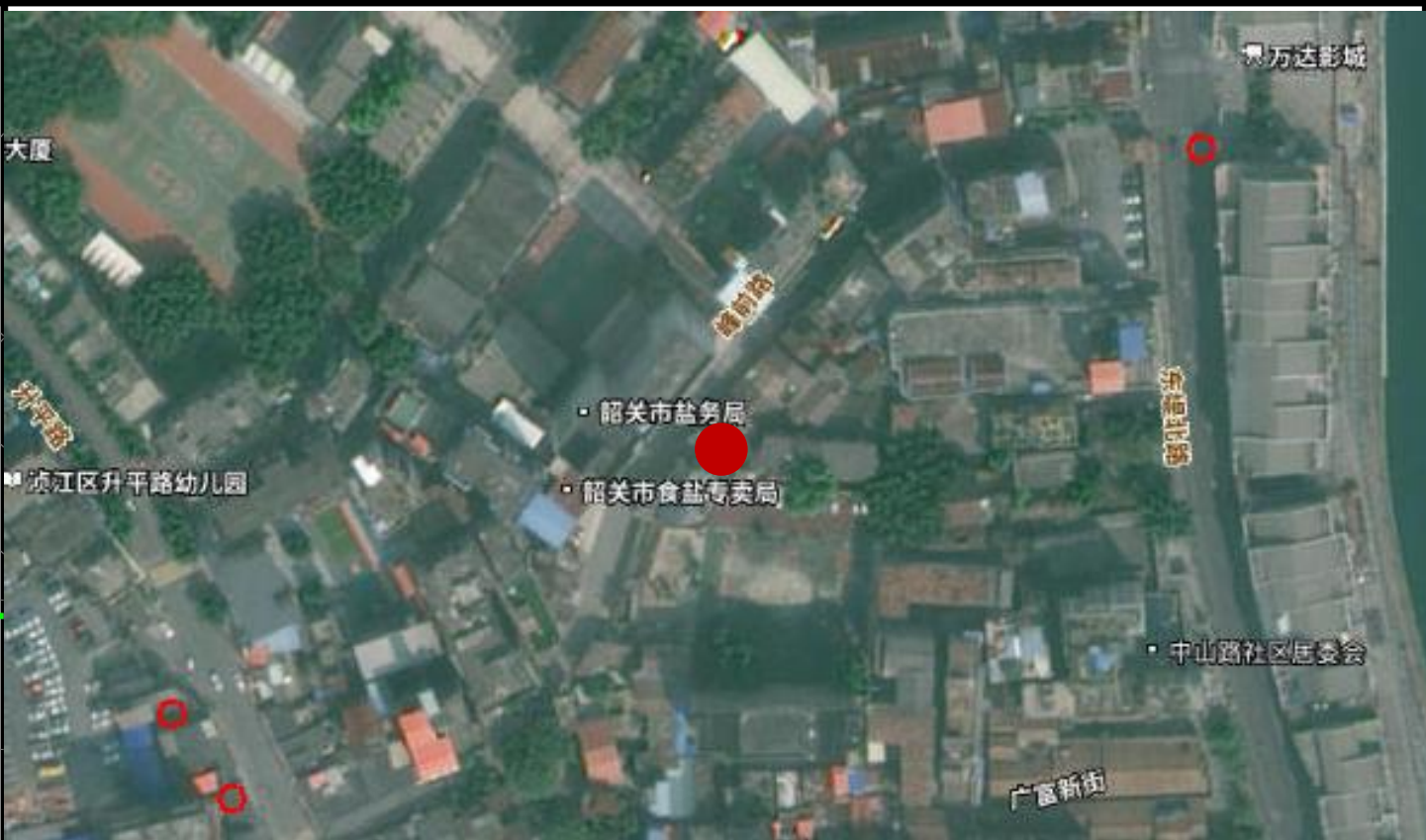
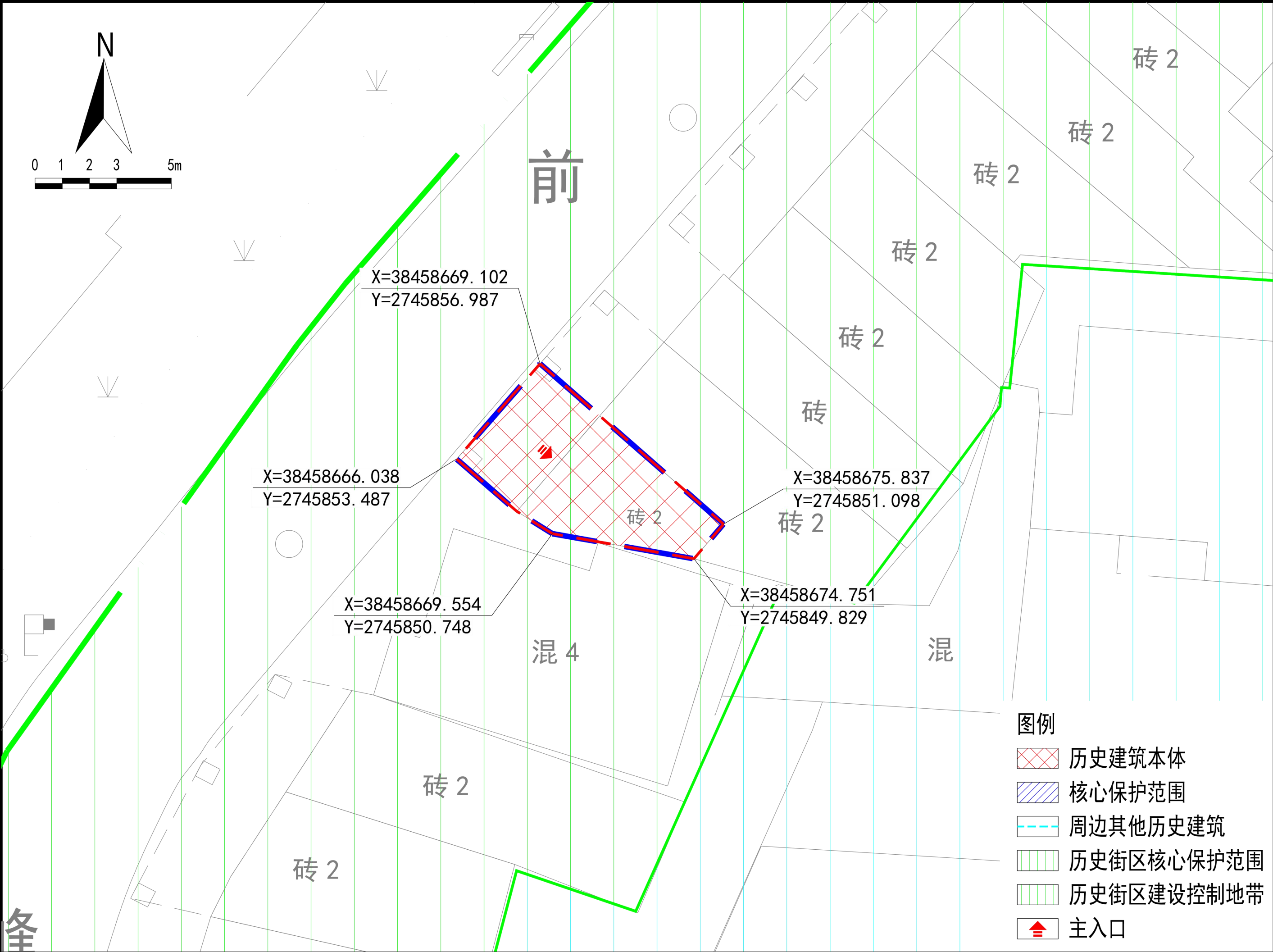

航拍图		● 该处历史建筑 ○ 周边文物及其他历史建筑	
地址	浈江区风采街道峰前路		
区位	韶关市历史城区内，广富新街及升平路历史文化街区核心保护范围内		管理单元 ——
价值认定与现状评估	年代	民国时期	建筑风格 中西结合
	骑楼，青砖柱，砖木结构。 建筑现状评估：近年已修缮，目前闲置。		
保护要求分类	<input type="checkbox"/> 一类		<input checked="" type="checkbox"/> 二类
核心保护范围	34.14m²	建设控制地带	0m²
控规调整建议	——		

保护范围图

保护要求	1、应依法保护、修缮和合理利用历史建筑。 2、应整治或拆除保护范围内影响历史建筑风貌的建(构)筑物、临时构筑物。 3、在规划范围内应依法进行新建、扩建、改建等活动。 4、核心保护范围内，不得进行与保护无关的建设活动，但新建、扩建必要的基础设施和公益性公共服务设施除外。 5、在规划范围内设置广告、招牌的，不得损坏或遮挡历史建筑核心价值要素。 6、在建设控制地带进行新建、扩建、改建活动，应当符合保护规划的相关要求，并在使用性质、高度、体量、立面、材料、色彩等方面与历史建筑相协调，紧邻历史建筑的新建建筑高度不得与历史建筑本体过于悬殊，且不得破坏传统格局和历史风貌。 8、建设控制地带内非历史建筑的使用不得影响历史建筑的安全。 9、紧邻规划范围的建设工程应采取可靠措施，保证历史建筑安全。	禁止使用功能	1、禁止用作批发市场、供水供电供热燃气等供应设施、加油加气充电站、环卫环保设施。 2、除利用作为传统手工艺作坊和原功能为工厂车间外，禁止用作生产性工厂车间； 3、除利用作为不影响结构安全、消防安全的农产品物流仓储设施和原功能为物流仓储设施外，禁止用作物流仓储设施。 4、禁止堆放易燃、易爆、放射性、腐蚀性物品。 5、未经消防部门同意，不得在木构件上拉搭电线等用电设备，不得在木构历史建筑或木构价值要素空间中使用明火厨房。	合理利用建议	建议按原样材质、色彩等原貌修复外墙残损部位，加强对主立面及主要价值要素的保护，一楼修缮后作为店铺或功能配套用房，二楼及以上部分改造为民国风特色民宿。

核心价值要素信息图		名称	峰前路街口八角楼		编号	440204-01-017		建议保护价值要素	
核心价值要素后括号内数字对应索引图编号。								在修缮工程条件允许情况下 建议保护以下价值要素。	
<div>核心价值要素索引图</div>			正立面（1）		东立面（2）		西立面（3）		窗顶装饰（4）
			欧式窗装饰柱（5）		飘台（6）		欧式装饰（7）		飘台（8）
		_____		_____		_____		_____	
		_____		_____		_____		_____	
		_____		_____		_____		_____	
		_____		_____		_____		_____	